



**I) NOTAS A LOS ESTADOS FINANCIEROS
AL 30 DE JUNIO DE 2024
a) Notas de Gestión Administrativa**

IC-NEF-06-2406

1. Autorización e Historia

El día 27 de mayo de 2022 se publicó en el periódico oficial “El Estado de Sinaloa” el decreto #154 que expide la “Ley para la Protección de Personas Defensoras de Derechos Humanos y Periodistas del Estado de Sinaloa”.

En el capítulo IX artículo 55 se crea el “Instituto para la Protección de Personas Defensoras de Derechos Humanos y Periodistas del Estado de Sinaloa” como un Organismo Autónomo del Estado con personalidad jurídica y patrimonio propio, autonomía técnica, presupuestal y de gestión.

El día 26 de julio el H. Congreso del Estado de Sinaloa nombra a la C. Jhenny Judith Bernal Arellano, directora del Instituto mismo que fue publicado como acuerdo #82 el día 03 de agosto de 2022 en el periódico oficial “El Estado de Sinaloa”.

En la misma publicación el H. Congreso del Estado de Sinaloa presentó los acuerdos número 83, 84, 85, 86, 87 y 88 donde se elige a los seis ciudadanos miembros del Consejo Consultivo del Instituto para la Protección de Personas Defensoras de Derechos Humanos y Periodistas del Estado de Sinaloa.

2. Panorama Económico y Financiero

El Instituto se constituye como un organismo autónomo del Estado, con personalidad jurídica y patrimonio propio, autonomía técnica, presupuestal y de gestión.

Para el ejercicio 2024 el Congreso del Estado aprobó un importe de \$12'600,000.00 para la operación y logística del Instituto.

El Instituto es responsable del correcto ejercicio de la totalidad de su gasto corriente. Para el ejercicio actual se espera un cierre con una cartera de proveedores baja y contribuciones por pagar derivadas de las retenciones de impuestos del pago de sueldos.

3. Organización y Objeto Social

a) Objeto social

La prevención, atención y protección a periodistas y personas defensoras de derechos humanos en los casos de agresiones y amenazas.

b) Principal actividad

Defensa de Derechos Humanos.

c) Ejercicio fiscal

Ejercicio 2024

d) Régimen jurídico

Persona Moral con Fines no Lucrativos.

e) Consideraciones fiscales del ente: revelar el tipo de contribuciones que esté obligado a pagar o retener.

IMPUESTO SOBRE LA RENTA

- *Persona Moral no contribuyente por la percepción de sus ingresos, de conformidad con los artículos 93, 94 y 102 de la Ley del Impuesto Sobre la Renta.*
- *Retenedor por los pagos por servicios personales subordinados, de conformidad con el artículo, 110 y 113 de Ley del Impuesto Sobre la Renta.*
- *Retenedor por los pagos por asimilados a salarios de conformidad con el artículo, 110 y 113 de Ley del Impuesto Sobre la Renta.*
- *Retenedor por los pagos por servicios personales independientes de conformidad con el artículo 102, 120 y 127 de la Ley del Impuesto Sobre la Renta.*
- *Retenedor por los pagos por Arrendamiento de Inmuebles de conformidad con el artículo 102, 141 y 143 de la Ley del Impuesto Sobre la Renta.*

IMPUESTO AL VALOR AGREGADO

- *Contribuyente, únicamente por las operaciones relacionadas por el entero de retenciones derivadas de arrendamiento y servicios profesionales de conformidad con el artículo 1A de la Ley del Impuesto al Valor Agregado.*

IMPUESTO EMPRESARIAL A TASA ÚNICA

- *No contribuyente por la percepción de sus ingresos conforme al artículo 4 fracción I de la Ley del Impuesto Empresarial a Tasa Única.*

IMPUESTO LOCAL SOBRE NOMINAS

- *Contribuyente por los pagos efectuados por servicios personales subordinados conforme a los artículos 17 y 18 de la Ley de Hacienda del Estado de Sinaloa.*

f) Estructura organizacional básica



INSTITUTO PARA LA PROTECCIÓN DE PERSONAS DEFENSORAS DE DERECHOS HUMANOS Y PERIODISTAS

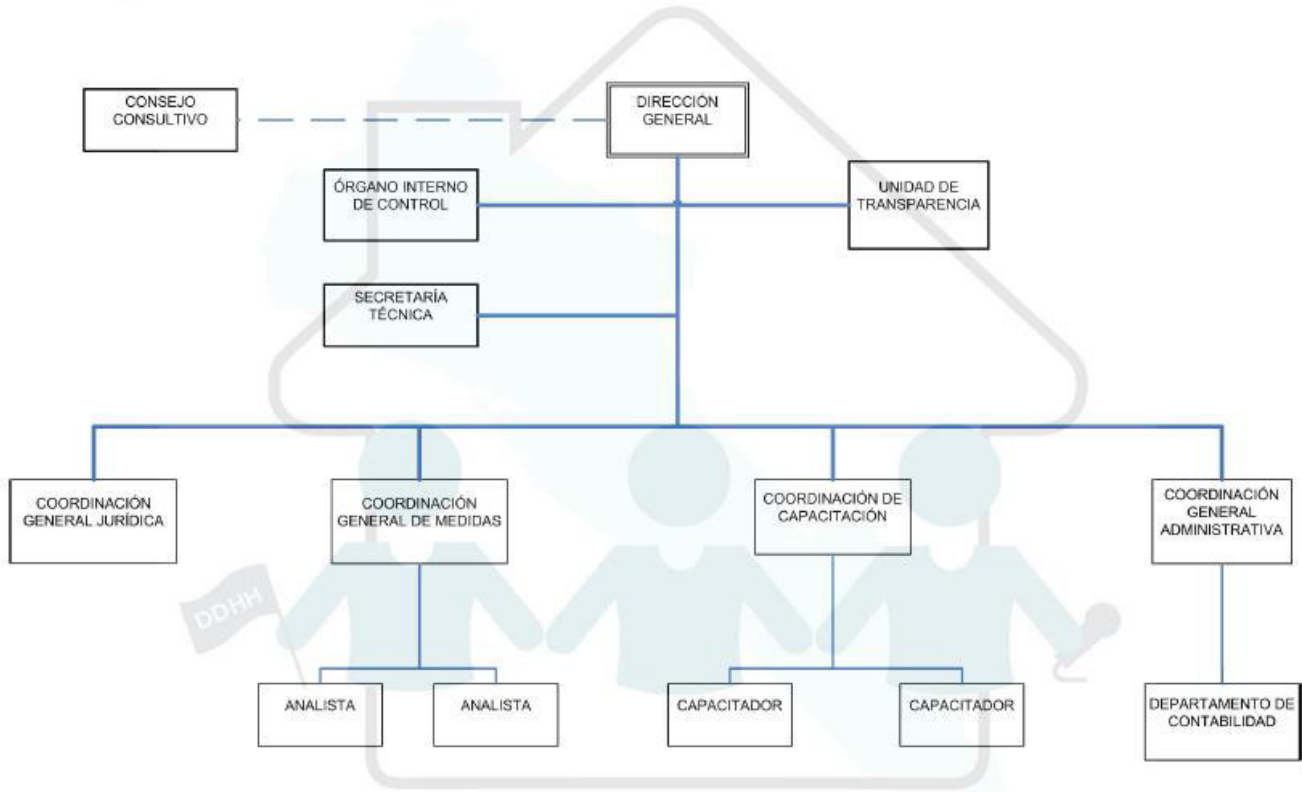

g) Fideicomisos, mandatos y análogos de los cuales es fideicomitente o fiduciario.

El Instituto no administra fideicomiso alguno.

4. Bases de Preparación de los Estados Financieros

a) Si se ha observado la normatividad emitida por el CONAC y las disposiciones legales aplicables.

- Se ha observado toda la normatividad emitida por el CONAC.
- La Ley de Ingresos y Presupuesto de Egresos del Estado de Sinaloa para el Ejercicio 2024.
- La Ley para la Protección de Personas Defensoras de Derechos Humanos y Periodistas del Estado de Sinaloa.

b) La normatividad aplicada para el reconocimiento, valuación y revelación de los diferentes rubros de la información financiera, así como las bases de medición utilizadas para la elaboración de los estados financieros; por ejemplo: costo histórico, valor de realización, valor razonable, valor de recuperación o cualquier otro método empleado y los criterios de aplicación de los mismos.

El total de las operaciones están reconocidas a su Costo Histórico

c) Postulados básicos.

Los Emitidos por el CONAC:

1. Sustancia Económica
2. Entes Públicos
3. Existencia Permanente
4. Revelación Suficiente
5. Importancia Relativa
6. Registro e Integración Presupuestaria
7. Consolidación de la Información Financiera
8. Devengo Contable
9. Valuación
10. Dualidad Económica
11. Consistencia

d) Normatividad supletoria.

Las permitidas por la Normatividad del CONAC:

- Aplicación personalizada del Cuarto Nivel de COG
- Aplicación personalidad del Tercer y Cuarto Nivel del CRI
- Aplicación Personalizada a partir del Quinto Nivel permitido del Plan de Cuentas

e) Para las entidades que por primera vez estén implementando la “base devengado”, de acuerdo a la Ley de Contabilidad, deberán:

-Revelar las nuevas políticas de reconocimiento:

De acuerdo a lo establecido por el CONAC.

INGRESOS

Devengado.- Cuando exista jurídicamente el derecho al cobro.

Recaudado.- Cuando existe el cobro en efectivo o cualquier otro medio de pago

EGRESOS

Comprometido.- Cuando se existe la aprobación por una autoridad competente de un acto administrativo, u otro instrumento jurídico que formaliza una relación jurídica con terceros para la adquisición de bienes y servicios.

Devengado.- Cuando se reconoce de una obligación de pago a favor de terceros por la recepción de conformidad de bienes, servicios contratados.

Ejercido.- Cuando se emite una cuanta por liquidar aprobada por la autoridad competente

Pagado.- Cuando se realiza la cancelación total o parcial de las obligaciones de pago.

-Plan de implementación:

Se inicia el registro de las operaciones en BASE DEVENGADO a partir del mes de octubre de 2022, con el apoyo de un sistema contable que integra el total de las operaciones del Ente: Ingresos, Sueldos, Pagos, Contabilidad, Presupuesto, Cuenta Pública, etc.

- Revelar los cambios en las políticas, la clasificación y medición de las mismas, así como su impacto en la información financiera:

Sin cambios en las políticas, la clasificación y medición de las mismas.

- Presentar los últimos estados financieros con la normatividad anteriormente utilizada con las nuevas políticas para fines de comparación en la transición a la base de devengado.

El ente es de nueva creación en mayo de 2022 y desde sus inicios ha operado sus registros base devengado.

5. Políticas de Contabilidad Significativas

a) Actualización:

A lo largo de la Historia de este Ente, no se ha utilizado ningún Método para la Actualización del Valor de los Activos, Pasivos y Hacienda Pública y/o Patrimonio.

b) Informar sobre la realización de operaciones en el extranjero y de sus efectos en la información financiera gubernamental:

Durante 2024, no se han realizado operaciones en Moneda Extranjera, y en todo caso si se realizara alguna, invariablemente el registro se realizará en su equivalente en Moneda Nacional al tipo de cambio del día de la operación.

c) Método de valuación de la inversión en acciones de Compañías subsidiarias no consolidadas y asociadas:

No se tienen acciones de algún otro Ente

d) Sistema y método de valuación de inventarios y costo de lo vendido:

No existen productos para procesos en inventarios, ya que la adquisición de los bienes es para consumo inmediato llevando directamente el costo al gasto.

e) Beneficios a empleados:

No se tienen reservas para beneficios futuros de los empleados, más que las contempladas anualmente en el presupuesto de egresos del ejercicio presente.

f) Provisiones:

No se cuenta con Provisiones.

g) Reservas:

No se cuenta con Reservas

h) Cambios en políticas contables y corrección de errores junto con la revelación de los efectos que se tendrá en la información financiera del ente público, ya sea retrospectivos o prospectivos:

El ente es de nueva creación. Se creó por Ley en mayo del 2022 y desde que inició a ejercer su presupuesto ha utilizado un SCG armonizado.

i) Reclasificaciones:

No existe reclasificaciones importantes.

j) Depuración y cancelación de saldos:

No existe reclasificaciones importantes.

6. Posición en Moneda Extranjera y Protección por Riesgo Cambiario

a) Activos en moneda extranjera:

No se tienen Activos en moneda extranjera

b) Pasivos en moneda extranjera:

No se tienen Pasivos en moneda extranjera

c) Posición en moneda extranjera:

No se tienen operaciones en moneda extranjera

d) Tipo de cambio:

No se tienen operaciones en moneda extranjera

e) Equivalente en moneda nacional:

No se tienen operaciones en moneda extranjera

7. Reporte Analítico del Activo

a) Vida útil o porcentajes de depreciación, deterioro o amortización utilizados en los diferentes tipos de activos:

La depreciación, deterioro o amortización de los activos se determina atendiendo lo establecido en los Parámetros de Estimación de Vida Útil publicados por el Consejo Nacional de Armonización Contable.

- b) Cambios en el porcentaje de depreciación o valor residual de los activos:
Los porcentajes no han sido cambiados.
- c) Importe de los gastos capitalizados en el ejercicio, tanto financieros como de investigación y desarrollo:
No se tienen este tipo de gastos.
- d) Riesgos por tipo de cambio o tipo de interés de las inversiones financieras:
No se tienen inversiones financieras en moneda extranjera.
- e) Valor activado en el ejercicio de los bienes construidos por la entidad:
El Instituto no cuenta con bienes construidos.
- f) Otras circunstancias de carácter significativo que afecten el activo, tales como bienes en garantía, señalados en embargos, litigios, títulos de inversiones entregados en garantías, baja significativa del valor de inversiones financieras, etc.:
No se tienen situaciones importantes que afecten los activos del Instituto.
- g) Desmantelamiento de Activos, procedimientos, implicaciones, efectos contables:
No se tienen desmantelamiento de Activos.
- h) Administración de activos; planeación con el objetivo de que el ente los utilice de manera más efectiva:
Se utilizan los activos con la operación y mantenimiento óptimo.

Adicionalmente, se deben incluir las explicaciones de las principales variaciones en el activo, en cuadros comparativos como sigue:

- a) Inversiones en valores:
No se tienen inversiones en valores.
- b) Patrimonio de Organismos descentralizados de Control Presupuestario Indirecto:
No se tiene Patrimonio en Organismos descentralizados de Control Presupuestario Indirecto.
- c) Inversiones en empresas de participación mayoritaria:
No se tiene inversión en este tipo de empresas.
- d) Inversiones en empresas de participación minoritaria:
No se tiene inversión en este tipo de empresas.
- e) Patrimonio de organismos descentralizados de control presupuestario directo, según corresponda:
No se tiene Patrimonio en Organismos descentralizados de Control Presupuestario directo

8. Fideicomisos, Mandatos y Análogos

- a) Por ramo administrativo que los reporta:
No se cuenta con Fideicomisos, Mandatos y Análogos.
- b) Enlistar los de mayor monto de disponibilidad, relacionando aquéllos que conforman el 80% de las disponibilidades:
No se cuenta con Fideicomisos, Mandatos y Análogos.

9. Reporte de la Recaudación

El ente no realiza ningún tipo de recaudación.

- a) Análisis del comportamiento de la recaudación correspondiente al ente público o cualquier tipo de ingreso, de forma separada los ingresos locales de los federales:

El ente no realiza ningún tipo de recaudación. El Instituto recibe transferencias derivadas de participaciones federales no etiquetadas.

b) Proyección de la recaudación e ingresos en el mediano plazo:

Los ingresos del Instituto se encuentran limitados por el techo presupuestal establecido por la Secretaría de Administración y Finanzas y el mismo solo puede ser incrementado por Ley o ajuste derivado del crecimiento en los indicadores macroeconómicos como PIB e INPC.

10. Información sobre la Deuda y el Reporte Analítico de la Deuda

a) Utilizar al menos los siguientes indicadores: deuda respecto al PIB y deuda respecto a la recaudación tomando, como mínimo, un período igual o menor a 5 años.

No se tiene Deuda.

b) Información de manera agrupada por tipo de valor gubernamental o instrumento financiero en la que se considere intereses, comisiones, tasa, perfil de vencimiento y otros gastos de la deuda.

No se tiene Deuda.

11. Calificaciones Otorgadas

No se cuenta con calificaciones otorgadas o certificaciones

12. Proceso de Mejora

a) Principales Políticas de control interno:

- Reglamento Interior del Instituto para la Protección de Personas Defensoras de Derechos Humanos y Periodistas del Estado de Sinaloa, publicado el 28 de octubre del 2022 en el periódico "El Estado de Sinaloa".
- Lineamientos para el Ejercicio del Gasto de Viáticos y Pasajes, publicado el 24 de abril del 2023 en el periódico "El Estado de Sinaloa".
- Lineamientos para la Asignación de Recursos Económicos por Concepto de Ayuda Social publicado el 05 de mayo del 2023 en el periódico "El Estado de Sinaloa".
- Acuerdo por el que se crea el Comité de Adquisiciones, Arrendamientos y Servicios del IPPDDHyP, publicado el 30 de junio del 2023 en el periódico "El Estado de Sinaloa".
- Manual de Adquisiciones, Arrendamientos, Servicios y Administración de Bienes Muebles, publicado el 21 de julio del 2023 en el periódico "El Estado de Sinaloa".
- Manual de Contabilidad Gubernamental, disponible en el portal de internet del Instituto. <https://institutodhypsinaloa.mx/images/marcojuridico/Normatividad%20Local%20e%20Interna/Manual%20de%20Contabilidad%20Gubernamental.pdf>

b) Medidas de desempeño financiero, metas y alcance:

Racionar el uso de los recursos, sobre todo en el primer semestre del año para alcanzar el cumplimiento de las funciones para el ejercicio completo.

13. Información por Segmentos:

Toda la información del Ente, está procesada y se encuentra disponible por Unidad Responsable de realizar las funciones propias.

14. Eventos Posteriores al Cierre:

El ente público no tiene hechos ocurridos en el período posterior al que informa, que proporcionen mayor evidencia sobre eventos que le afectan económicamente y que no se conocían a la fecha de cierre.

15. Partes Relacionadas:

No existen partes relacionadas que pudieran ejercer influencia significativa sobre la toma de decisiones financieras y operativas.

16. Responsabilidad Sobre la Presentación Razonable de la Información Contable

Bajo protesta de decir verdad declaramos que los Estados Financieros y sus Notas, son razonablemente correctos y son responsabilidad del emisor

DRA. JHENNY JUDITH BERNAL ARELLANO

DIRECTOS GENERAL

LCPF. CRISTIÁN ALBERTO ACOSTA PADILLA

COORDINADOR GENERAL
ADMINISTRATIVO

CP. MARÍA CLARISA ACOSTA LOPEZ

CONTADOR



**I) NOTAS A LOS ESTADOS FINANCIEROS
AL 30 DE JUNIO DE 2024
b) Notas de Desglose.**

IC-NEF-06-2406

I) Notas al Estado de Actividades

Ingresos de Gestión

1) Ingresos Presupuestales

Descripción	2024	2023
Productos	172.73	1,036.07
Transferencias y Asignaciones	5,799,248.50	6,754,751.00

2) Otros Ingresos

Gastos y Otras Perdidas

1) Gastos Presupuestales

Descripción	2024	2023
Remuneraciones al Personal de Carácter Permanente	2,881,955.75	2,661,541.16
Remuneraciones al Personal de Carácter Transitorio	201,390.36	104,445.62
Remuneraciones Adicionales y Especiales	27,386.82	0.00
Seguridad Social	593,570.75	502,604.58
Materiales de Administración, Emisión de Documentos y Artículos Oficiales	168,719.33	157,629.98
Alimentos y Utensilios	1,466.00	0.00
Materiales y Artículos de Construcción y de Reparación	347.01	771.01
Combustibles, Lubricantes y Aditivos	38,750.99	23,582.83
Materiales y Suministros para Seguridad	110,859.33	128,661.20
Herramientas, Refacciones y Accesorios Menores	74,385.22	137,678.49
Servicios Básicos	113,412.57	108,230.15
Servicios de Arrendamiento	318,754.44	233,055.69
Servicios Profesionales, Científicos y Técnicos y Otros Servicios	62,945.31	142,105.80
Servicios Financieros, Bancarios y Comerciales	20,577.80	19,092.71
Servicios de Instalación, Reparación, Mantenimiento y Conservación	113,986.63	120,778.57
Servicios de Traslado y Viáticos	153,459.50	118,395.95
Servicios Oficiales	61,854.64	84,770.57
Otros Servicios Generales	65,635.00	61,072.00
Ayudas Sociales a Personas	305,000.01	431,165.12

2) Otros Gastos

Descripción	2024	2023
Depreciación de Bienes Muebles	108,356.84	31,070.36
Amortización de Activos Intangibles	2,848.74	1,899.16

II) Notas al Estado de Situación Financiera

Activo

1) Efectivo y Equivalentes

	Descripción	2024	2023
Efectivo		0.00	10,000.00
Bancos/Tesorería		937,540.75	1,513,856.98

2) Derechos a Recibir Efectivo y Equivalentes y Bienes o Servicios a Recibir

	Descripción	2024	2023
Deudores Diversos por Cobrar a Corto Plazo		553.97	19,121.03
Deudores por Anticipos de la Tesorería a Corto Plazo		10,000.00	0.00

3) Bienes Disponibles para su Transformación o Consumo (inventarios)

4) Inversiones Financieras

5) Bienes Muebles, Inmuebles e Intangibles

	Descripción	2024	2023
Mobiliario y Equipo de Administración		723,958.31	561,674.31
Vehículos y Equipo de Transporte		343,900.00	343,900.00
Maquinaria, Otros Equipos y Herramientas		14,078.00	14,078.00

6) Estimaciones y Deterioros

	Descripción	2024	2023
Depreciación Acumulada de Bienes Muebles		238,402.92	34,837.78
Amortización Acumulada de Activos Intangibles		7,596.64	1,899.16

7) Otros Activos

Pasivo

1) Cuentas por Pagar a Corto Plazo

	Descripción	2024	2023
Proveedores por Pagar a Corto Plazo		12,758.24	9,543.60
Retenciones y Contribuciones por Pagar a Corto Plazo		267,207.30	237,972.25
Otras Cuentas por Pagar a Corto Plazo		13.62	48.37

2) Cuentas por Pagar a Largo Plazo

III) Notas al Estado de Variación de la Hacienda Pública

Descripción	2024	2023
HACIENDA PUBLICA /PATRIMONIO GENERADO	1,210,938.98	593,593.86
Resultados del Ejercicio (Ahorro/ Desahorro)	0.00	0.00
Resultados de Ejercicios Anteriores	1,210,938.98	593,593.86

IV) Notas al Estado de Flujos de Efectivo

1) Efectivo y Equivalentes

Descripción	2024	2023
Efectivo	0.00	10,000.00
Bancos/Tesorería	937,540.75	1,513,856.98

2) Adquisición de Bienes Muebles e Inmuebles

Descripción	2024	2023
Bienes Muebles	1,081,936.31	919,652.31
Mobiliario y Equipo de Administración	723,958.31	561,674.31
Vehículos y Equipo de Transporte	343,900.00	343,900.00
Maquinaria, Otros Equipos y Herramientas	14,078.00	14,078.00

3) Conciliación de los Flujos de Efectivo Netos de las Actividades de Operación y la cuenta de Ahorro/Desahorro

Descripción	2024	2023
Resultados del Ejercicio (Ahorro/ Desahorro)	0.00	0.00
OTROS GASTOS Y PERDIDAS EXTRAORDINARIAS	111,205.58	32,969.52

V) Conciliación Presupuestaria y Contable

1) Conciliación entre los Ingresos Presupuestarios y Contables

1. Ingresos Presupuestarios	5,799,421.23
2. Más Ingresos contables no presupuestarios	0.00
2.1 Ingresos Financieros	0.00
2.2 Incremento por Variación de Inventarios	0.00
2.3 Disminución del Exceso de Estimaciones por Pérdida o Deterioro u Obsolescencia	0.00
2.4 Disminución del Exceso de Provisiones	0.00
2.5 Otros Ingresos y Beneficios Varios	0.00
2.6 Otros Ingresos Contables No Presupuestarios	0.00
3. Menos Ingresos Presupuestarios No Contables	0.00
3.1 Aprovechamientos Patrimoniales	0.00
3.2 Ingresos Derivados de Financiamientos	0.00
3.3 Otros Ingresos Presupuestarios No Contables	0.00
Ingresos Contables (4 = 1 + 2 - 3)	5,799,421.23

Bajo protesta de decir verdad declaramos que los Estados Financieros y sus Notas, son razonablemente correctos y son responsabilidad del emisor

JHENNY JUDITH BERNAL ARELLANO

CRISTIAN ALBERTO ACOSTA PADILLA

MARIA CLARISA ACOSTA LOPEZ

DIRECTORA GENERAL

COORDINADOR GRAL. ADMINISTRATIVO

CONTADOR GENERAL

2) Conciliación entre los Egresos Presupuestarios y Contables

. Total de egresos (presupuestarios)	5,401,915.66
2. Menos egresos presupuestarios no contables	87,458.20
2.1 Materias Primas y Materiales de Producción y Comercialización	0.00
2.2 Materiales y Suministros	0.00
2.3 Mobiliario y Equipo de Administración	87,458.20
2.4 Mobiliario y Equipo Educativo y Recreativo	0.00
2.5 Equipo e Instrumental Médico y de Laboratorio	0.00
2.6 Vehículos y Equipo de Transporte	0.00
2.7 Equipo de Defensa y Seguridad	0.00
2.8 Maquinaria, Otros Equipos y Herramientas	0.00
2.9 Activos Biológicos	0.00
2.10 Bienes Inmuebles	0.00
2.11 Activos Intangibles	0.00
2.12 Obra Pública en Bienes de Dominio Público	0.00
2.13 Obra Pública en Bienes Propios	0.00
2.14 Acciones y Participaciones de Capital	0.00
2.15 Compra de Títulos y Valores	0.00
2.16 Concesión de Préstamos	0.00
2.17 Inversiones en Fideicomisos, Mandatos y Otros Análogos	0.00
2.18 Provisiones para Contingencias y Otras Erogaciones Especiales	0.00
2.19 Amortización de la Deuda Pública	0.00
2.20 Adeudos de Ejercicios Fiscales Anteriores (ADEFAS)	0.00
2.21 Otros Egresos Presupuestarios No Contables	0.00
3. Más gastos contables no presupuestales	111,205.58
3.1 Estimaciones, Depreciaciones, Deterioros, Obsolescencia y Amortizaciones	111,205.58
3.2 Provisiones	0.00
3.3 Disminución de Inventarios	0.00
3.4 Aumento por Insuficiencia de Estimaciones por Pérdida o Deterioro u Obsolescencia	0.00
3.5 Aumento por Insuficiencia de Provisiones	0.00
3.6 Otros Gastos	0.00
3.7 Otros Gastos Contables No Presupuestarios	0.00
4. Total de Gasto Contable (4 = 1 - 2 + 3)	5,425,663.04

Bajo protesta de decir verdad declaramos que los Estados Financieros y sus Notas, son razonablemente correctos y son responsabilidad del emisor

JHENNY JUDITH BERNAL ARELLANO

CRISTIAN ALBERTO ACOSTA PADILLA

MARIA CLARISA ACOSTA LOPEZ

DIRECTORA GENERAL

COORDINADOR GRAL. ADMINISTRATIVO

CONTADOR GENERAL



INSTITUTO PARA LA PROTECCION DE PERSONAS DEFENSORAS DE DERECHOS HUMANOS Y PERIODISTAS

**I) NOTAS A LOS ESTADOS FINANCIEROS
AL 30 DE JUNIO DE 2024
c) Notas de Memoria (Cuentas de Orden)**

IC-NEF-06-2406

CUENTAS DE ORDEN CONTABLES

Cuentas de Orden Contables	
Concepto	2024
7.6 Bienes Concesionados o en Comodato	
7630 Bienes Bajo Contrato en Comodato	1.00
7640 Contrato de Comodato por Bienes	1.00

CUENTAS DE ORDEN PRESUPUESTARIO

Cuentas de Orden Presupuestarias de Ingresos	
Concepto	2024
8110 Ley de Ingresos Estimada	12,600,000.00
8120 Ley de por Ejecutar	7,061,928.32
8130 Modificaciones a la Ley de Ingresos Estimada	261,349.55
8140 Ley de Ingresos Devengada	5,799,421.23
8150 Ley de Ingresos Recaudada	5,799,421.23

Cuentas de Orden Presupuestarias de Egresos	
Concepto	2024
8210 Presupuesto de Egresos Aprobado	12,600,000.00
8220 Presupuesto de Egresos por Ejercer	7,459,433.89
8230 Modificaciones al Presupuesto de Egresos Aprobado	261,349.55
8240 Presupuesto de Egresos Comprometido	5,401,915.66
8250 Presupuesto de Egresos Devengado	5,401,915.66
8260 Presupuesto de Egresos Ejercido	5,389,157.42
8270 Presupuesto de Egresos Pagado	5,389,157.42

Bajo protesta de decir verdad declaramos que los Estados Financieros y sus notas, son razonablemente correctos y son responsabilidad del emisor.

JHENNY JUDITH BERNAL ARELLANO

CRISTIAN ALBERTO ACOSTA PADILLA

MARIA CLARISA ACOSTA LOPEZ

DIRECTORA GENERAL

COORDINADOR GRAL. ADMINISTRATIVO

CONTADOR GENERAL