

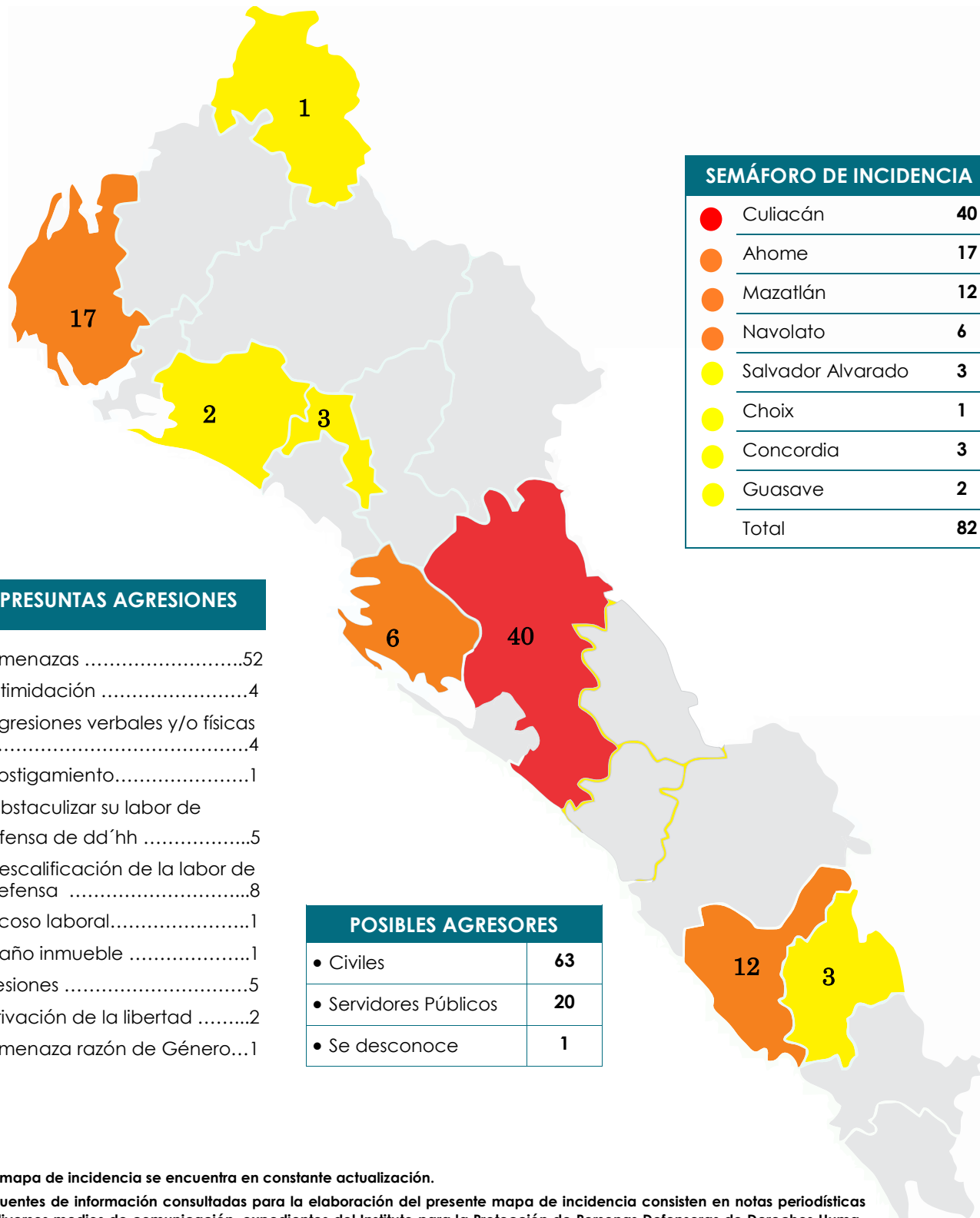

# MAPA DE INCIDENCIA DE PRESUNTAS AGRESIONES EN LA LABOR DE DEFENSA DE DERECHOS HUMANOS (2018-OCTUBRE 2024)



| SEMÁFORO DE INCIDENCIA |                   |           |
|------------------------|-------------------|-----------|
| ●                      | Culiacán          | 40        |
| ●                      | Ahome             | 17        |
| ●                      | Mazatlán          | 12        |
| ●                      | Navolato          | 6         |
| ●                      | Salvador Alvarado | 3         |
| ●                      | Choix             | 1         |
| ●                      | Concordia         | 3         |
| ●                      | Guasave           | 2         |
|                        | <b>Total</b>      | <b>82</b> |

## PRESUNTAS AGRESIONES

- Amenazas .....52
- Intimidación .....4
- Agresiones verbales y/o físicas .....4
- Hostigamiento.....1
- Obstaculizar su labor de defensa de dd´hh .....5
- Descalificación de la labor de defensa .....8
- Acoso laboral.....1
- Daño inmueble .....1
- Lesiones .....5
- Privación de la libertad .....2
- Amenaza razón de Género...1

| POSIBLES AGRESORES    |    |
|-----------------------|----|
| • Civiles             | 63 |
| • Servidores Públicos | 20 |
| • Se desconoce        | 1  |

\*Este mapa de incidencia se encuentra en constante actualización.  
 \*Las fuentes de información consultadas para la elaboración del presente mapa de incidencia consisten en notas periódicas de diversos medios de comunicación, expedientes del Instituto para la Protección de Personas Defensoras de Derechos Humanos y Periodistas, así como las páginas web de diversos organismos oficiales no gubernamentales nacionales e internacionales.



# MAPA DE INCIDENCIA DE PRESUNTAS AGRESIONES EN LA LABOR DE COMUNICACIÓN (2008-OCTUBRE 2024)

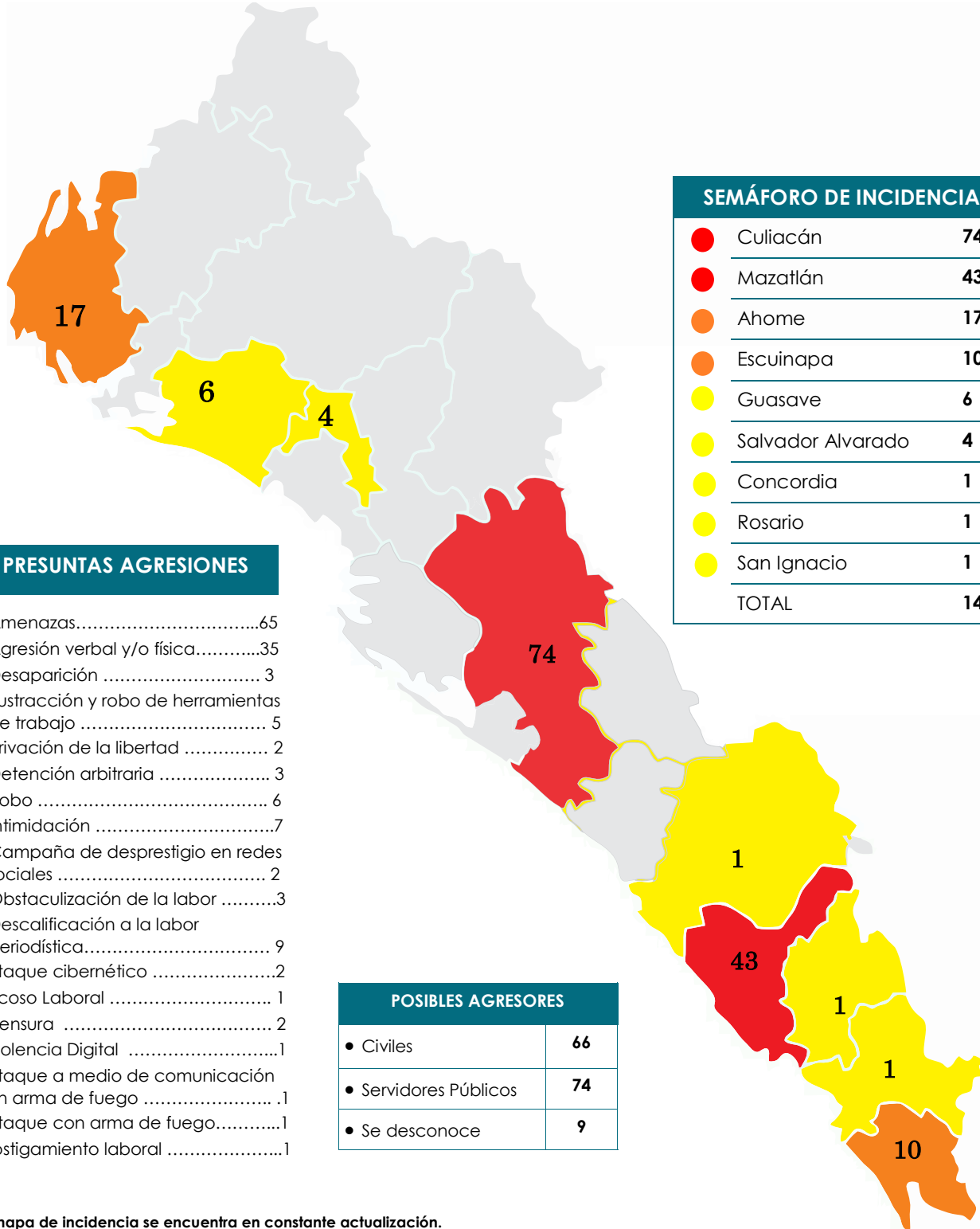

\*Este mapa de incidencia se encuentra en constante actualización.

\*Las fuentes de información consultadas para la elaboración del presente mapa de incidencia consisten en notas periodísticas de diversos medios de comunicación, publicaciones del Colectivo de Periodistas por la Paz y la Libertad de Expresión, el informe de la CDDHS sobre el estado que guarda la libertad de prensa en el Estado de Sinaloa, expedientes del Instituto para la Protección de Personas Defensoras de Derechos Humanos y Periodistas, así como las páginas web de diversos organismos oficiales no gubernamentales nacionales e internacionales.



# MAPA GLOBAL DE INCIDENCIA DE PRESUNTAS AGRESIONES EN LA LABOR DE DEFENSA DE DD'HH Y DE COMUNICACIÓN (2008-OCTUBRE 2024)

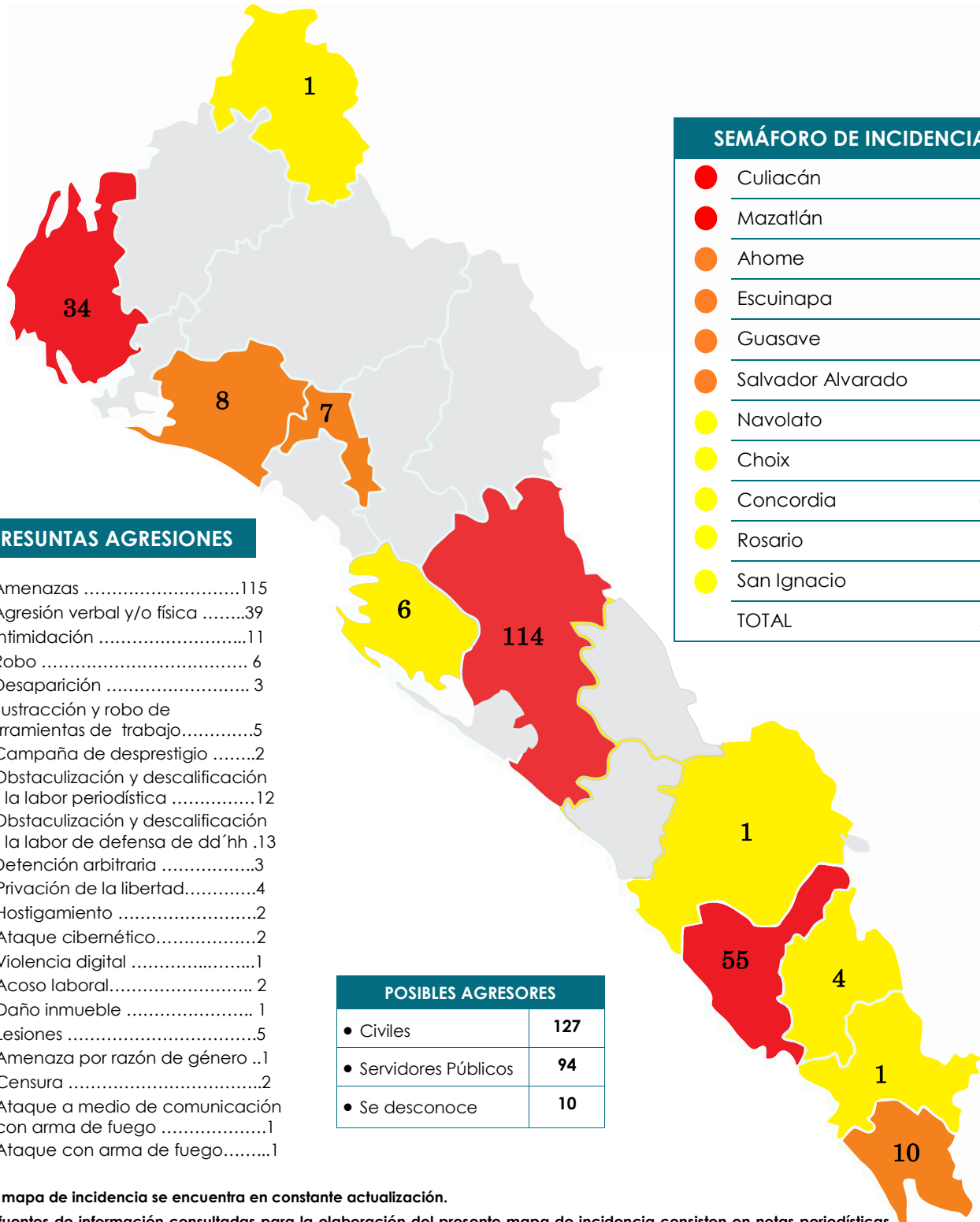

| SEMÁFORO DE INCIDENCIA |                   |            |
|------------------------|-------------------|------------|
| ●                      | Culiacán          | 114        |
| ●                      | Mazatlán          | 55         |
| ●                      | Ahome             | 34         |
| ●                      | Escuinapa         | 10         |
| ●                      | Guasave           | 8          |
| ●                      | Salvador Alvarado | 7          |
| ●                      | Navolato          | 6          |
| ●                      | Choix             | 1          |
| ●                      | Concordia         | 4          |
| ●                      | Rosario           | 1          |
| ●                      | San Ignacio       | 1          |
|                        | <b>TOTAL</b>      | <b>231</b> |

## PRESUNTAS AGRESIONES

- Amenazas .....115
- Agresión verbal y/o física .....39
- Intimidación .....11
- Robo ..... 6
- Desaparición ..... 3
- Sustracción y robo de herramientas de trabajo.....5
- Campaña de desprestigio .....2
- Obstaculización y descalificación de la labor periodística .....12
- Obstaculización y descalificación de la labor de defensa de dd'hh .13
- Detención arbitraria .....3
- Privación de la libertad.....4
- Hostigamiento .....2
- Ataque cibernético.....2
- Violencia digital .....1
- Acoso laboral..... 2
- Daño inmueble ..... 1
- Lesiones .....5
- Amenaza por razón de género ..1
- Censura .....2
- Ataque a medio de comunicación con arma de fuego .....1
- Ataque con arma de fuego.....1

| POSIBLES AGRESORES    |     |
|-----------------------|-----|
| • Civiles             | 127 |
| • Servidores Públicos | 94  |
| • Se desconoce        | 10  |

\*Este mapa de incidencia se encuentra en constante actualización.  
 \*Las fuentes de información consultadas para la elaboración del presente mapa de incidencia consisten en notas periodísticas de diversos medios de comunicación, publicaciones del Colectivo de Periodistas por la Paz y la Libertad de Expresión, el informe de la CDDHS sobre el estado que guarda la libertad de prensa en el Estado de Sinaloa, expedientes del Instituto para la Protección de Personas Defensoras de Derechos Humanos y Periodistas, así como las páginas web de diversos organismos oficiales no gubernamentales nacionales e internacionales.