



**INSTITUTO PARA LA PROTECCIÓN DE PERSONAS DEFENSORAS  
DE DERECHOS HUMANOS Y PERIODISTAS**

**INFORME TRIMESTRAL DE ESTADOS  
FINANCIEROS**

**INFORMACIÓN  
CONTABLE**

**ACUMULADO AL 1ER. TRIMESTRE 2026**

Calle Carlos Lineo # 1997, Plaza Botánico, primer piso, locales 206-210,  
Col. Chapultepec, Culiacán, Sinaloa. CP 80040, Teléfonos: 667 709 7521 y 6677097500



Instituto para la Protección de Personas Defensoras de Derechos Humanos y Periodistas

ESTADO DE SITUACION FINANCIERA  
AL 31 DE MARZO DE 2026

IC-ESF-02-2603

(Cifras en Pesos)

Concepto	2026	2025	Concepto	2026	2025
<b>ACTIVO</b>			<b>PASIVO</b>		
<b>Activo Circulante</b>			<b>Pasivo Circulante</b>		
Efectivo y Equivalentes	413,380.20	702,311.59	Cuentas por Pagar a Corto Plazo	129,664.46	529,477.05
Derechos a Recibir Efectivo o Equivalentes	11,646.95	10,284.54	Documentos por Pagar a Corto Plazo	0.00	0.00
Derechos a Recibir Bienes o Servicios	1.62	1.62	Porción a Corto Plazo de la Deuda Pública a Largo Plazo	0.00	0.00
Inventarios	0.00	0.00	Títulos y Valores a Corto Plazo	0.00	0.00
Almacenes	0.00	0.00	Pasivos Diferidos a Corto Plazo	0.00	0.00
Estimación por Pérdida o Deterioro de Activos Circulantes	0.00	0.00	Fondos y Bienes de Terceros en Garantía y/o Administración a Corto Plazo	0.00	0.00
Otros Activos Circulantes	0.00	0.00	Provisiones a Corto Plazo	0.00	0.00
<b>Total de Activos Circulantes</b>	<b>425,028.77</b>	<b>712,597.75</b>	Otros Pasivos a Corto Plazo	0.00	0.00
			Total de Pasivos Circulantes	<b>129,664.46</b>	<b>529,477.05</b>
<b>Activo No Circulante</b>			<b>Pasivo No Circulante</b>		
Inversiones Financieras a Largo Plazo	0.00	0.00	Cuentas por Pagar a Largo Plazo	0.00	0.00
Derechos a Recibir Efectivo o Equivalentes a Largo Plazo	0.00	0.00	Documentos por Pagar a Largo Plazo	0.00	0.00
Bienes Inmuebles, Infraestructura y Construcciones en Proceso	0.00	0.00	Deuda Pública a Largo Plazo	0.00	0.00
Bienes Muebles	845,639.17	845,639.17	Pasivos Diferidos a Largo Plazo	0.00	0.00
Activos Intangibles	10,150.00	10,150.00	Fondos y Bienes de Terceros en Garantía y/o Administración a Largo Plazo	0.00	0.00
Depreciación, Deterioro y Amortización Acumulada de Bienes	-535,568.31	-489,478.39	Provisiones a Largo Plazo	0.00	0.00
Activos Diferidos	62,597.25	62,597.25	Total de Pasivos No Circulantes	<b>0.00</b>	<b>0.00</b>
Estimación por Pérdida o Deterioro de Activos no Circulantes	0.00	0.00	<b>TOTAL DEL PASIVO</b>	<b>129,664.46</b>	<b>529,477.05</b>
Otros Activos no Circulantes	0.00	0.00	<b>HACIENDA PUBLICA/PATRIMONIO</b>		
<b>Total de Activos No Circulantes</b>	<b>382,828.11</b>	<b>428,908.03</b>	Hacienda Pública/Patrimonio Contribuido	<b>0.00</b>	<b>0.00</b>
<b>TOTAL DEL ACTIVO</b>	<b>807,856.88</b>	<b>1,141,505.78</b>	Aportaciones	0.00	0.00
			Donaciones de Capital	0.00	0.00
			Actualización de la Hacienda Pública/Patrimonio	0.00	0.00
			Hacienda Pública /Patrimonio Generado	<b>678,192.42</b>	<b>612,028.73</b>
			Resultado del Ejercicio (Ahorro/Desahorro)	66,163.69	-99,150.49
			Resultados de Ejercicios Anteriores	812,147.91	911,298.40
			Revalúos	0.00	0.00
			Reservas	0.00	0.00
			Rectificaciones de Resultados de Ejercicios Anteriores	-200,119.18	-200,119.18
			Exceso o Insuficiencia en la Actualización de la Hacienda Pública/ Patrimonio	<b>0.00</b>	<b>0.00</b>
			Resultado por Posición Monetaria	0.00	0.00
			Resultado por Tenencia de Activos no Monetarios	0.00	0.00
			Total Hacienda Pública/Patrimonio	<b>678,192.42</b>	<b>612,028.73</b>
			Total del Pasivo y Hacienda Pública/Patrimonio	<b>807,856.88</b>	<b>1,141,505.78</b>

Bajo protesta de decir verdad declaramos que los Estados Financieros y sus notas, son razonablemente correctos y son responsabilidad del emisor.

JHENNY JUDITH BERNAL ARELLANO

CRISTIAN ALBERTO ACOSTA PADILLA

MARIA CLARISA ACOSTA LOPEZ

DIRECTORA GENERAL

COORDINADOR GRAL. ADMINISTRATIVO

CONTADOR GENERAL



INSTITUTO PARA LA PROTECCION DE PERSONAS DEFENSORAS DE DERECHOS HUMANOS Y  
PERIODISTAS

ESTADO DE ACTIVIDADES  
DEL 1 DE ENERO AL 31 DE MARZO DE 2026

(Cifras en Pesos)

IC-EA-01-2603

Concepto	2026	2025
<b>INGRESOS Y OTROS BENEFICIOS</b>		
<b>Ingresos de Gestión</b>	<b>77.93</b>	<b>708.37</b>
Impuestos	0.00	0.00
Cuotas y Aportaciones de Seguridad Social	0.00	0.00
Contribuciones de Mejoras	0.00	0.00
Derechos	0.00	0.00
Productos	77.93	708.37
Aprovechamientos	0.00	0.00
Ingresos por Venta de Bienes y Prestación de Servicios	0.00	0.00
<b>Participaciones, Aportaciones, Convenios, Incentivos Derivados de la Colaboración Fiscal, Fondos Distintos de Aportaciones, Transferencias, Asignaciones, Subsidios y Subvenciones, y Pensiones y Jubilaciones</b>	<b>3,020,331.00</b>	<b>12,776,469.00</b>
Participaciones, Aportaciones, Convenios, Incentivos Derivados de la Colaboración Fiscal y Fondos Distintos de Aportaciones	0.00	0.00
Transferencias, Asignaciones, Subsidios y Subvenciones, y Pensiones y Jubilaciones	3,020,331.00	12,776,469.00
<b>Otros Ingresos y Beneficios</b>	<b>0.00</b>	<b>4,179.77</b>
Ingresos Financieros	0.00	0.00
Incremento por Variación de Inventarios	0.00	0.00
Disminución del Exceso de Estimaciones por Pérdida o Deterioro u Obsolescencia	0.00	0.00
Disminución del Exceso de Provisiones	0.00	0.00
Otros Ingresos y Beneficios Varios	0.00	4,179.77
<b>Total de Ingresos y Otros Beneficios</b>	<b>3,020,408.93</b>	<b>12,781,357.14</b>
<b>GASTOS Y OTRAS PERDIDAS</b>		
<b>Gastos de Funcionamiento</b>	<b>2,757,994.86</b>	<b>11,786,608.72</b>
Servicios Personales	2,030,165.47	8,984,559.80
Materiales y Suministros	139,955.69	904,224.67
Servicios Generales	587,873.70	1,897,824.25
<b>Transferencias, Asignaciones, Subsidios y Otras Ayudas</b>	<b>150,170.46</b>	<b>899,821.90</b>
Transferencias Internas y Asignaciones al Sector Público	0.00	0.00
Transferencias al Resto del Sector Público	0.00	0.00
Subsidios y Subvenciones	0.00	0.00
Ayudas Sociales	150,170.46	883,762.90
Pensionamientos y Jubilaciones	0.00	0.00
Transferencias a Fideicomisos, Mandatos y Contratos Análogos	0.00	0.00
Transferencias a la Seguridad Social	0.00	0.00
Donativos	0.00	16,059.00
Transferencias al Exterior	0.00	0.00
<b>Participaciones y Aportaciones</b>	<b>0.00</b>	<b>0.00</b>
Participaciones	0.00	0.00
Aportaciones	0.00	0.00
Convenios	0.00	0.00
<b>Intereses, Comisiones y Otros Gastos de la Deuda Pública</b>	<b>0.00</b>	<b>0.00</b>
Intereses de la Deuda Pública	0.00	0.00
Comisiones de la Deuda Pública	0.00	0.00
Gastos de la Deuda Pública	0.00	0.00
Costo por Coberturas	0.00	0.00
Apoyos Financieros	0.00	0.00
<b>Otros Gastos y Pérdidas Extraordinarias</b>	<b>46,079.92</b>	<b>194,077.01</b>



INSTITUTO PARA LA PROTECCION DE PERSONAS DEFENSORAS DE DERECHOS HUMANOS Y  
PERIODISTAS

ESTADO DE ACTIVIDADES  
DEL 1 DE ENERO AL 31 DE MARZO DE 2026

(Cifras en Pesos)

IC-EA-01-2603

Concepto	2026	2025
Estimaciones, Depreciaciones, Deterioros, Obsolescencia y Amortizaciones	46,079.92	194,077.01
Provisiones	0.00	0.00
Disminución de Inventarios	0.00	0.00
Otros Gastos	0.00	0.00
<b>Inversión Pública</b>	<b>0.00</b>	<b>0.00</b>
Inversión Pública no Capitalizable	0.00	0.00
<b>Total de Gastos y Otras Pérdidas</b>	<b>2,954,245.24</b>	<b>12,880,507.63</b>
<b>Resultado del Ejercicio (Ahorro/Desahorro)</b>	<b>66,163.69</b>	<b>-99,150.49</b>

Bajo protesta de decir verdad declaramos que los Estados Financieros y sus Notas, son razonablemente correctos y son responsabilidad del emisor

JHENNY JUDITH BERNAL ARELLANO

CRISTIAN ALBERTO ACOSTA PADILLA

MARIA CLARISA ACOSTA LOPEZ

\_\_\_\_\_  
DIRECTORA GENERAL

\_\_\_\_\_  
COORDINADOR GRAL. ADMINISTRATIVO

\_\_\_\_\_  
CONTADOR GENERAL



Instituto para la Protección de Personas Defensoras de Derechos Humanos y Periodistas

INSTITUTO PARA LA PROTECCION DE PERSONAS DEFENSORAS DE DERECHOS HUMANOS Y PERIODISTAS

ESTADO DE VARIACION EN LA HACIENDA PUBLICA  
DEL 1 DE ENERO AL 31 DE MARZO DE 2026  
(Cifras en Pesos)

IC-EVHP-03-2603

Concepto	Hacienda Pública / Patrimonio Contribuido	Hacienda Pública / Patrimonio Generado de Ejercicios Anteriores	Hacienda Pública / Patrimonio Generado del Ejercicio	Exceso o Insuficiencia en la Actualización de la Hacienda Pública / Patrimonio	TOTAL
<b>Hacienda Pública / Patrimonio Contribuido Neto de 2025</b>	0.00				0.00
Aportaciones	0.00				0.00
Donaciones de Capital	0.00				0.00
Actualización de la Hacienda Pública/Patrimonio	0.00				0.00
<b>Hacienda Pública / Patrimonio Generado Neto de 2025</b>		711,179.22	-99,150.49		612,028.73
Resultado del Ejercicio (Ahorro/Desahorro)		911,298.40	-99,150.49		-99,150.49
Resultados de Ejercicios Anteriores		0.00			911,298.40
Revaluos		0.00			0.00
Reservas		0.00			0.00
Rectificaciones de Resultados de Ejercicios Anteriores		-200,119.18			-200,119.18
<b>Exceso o Insuficiencia en la Actualización de la Hacienda Pública/Patrimonio Neto de 2025</b>				0.00	0.00
Resultado por Tenencia de Activos no Monetarios				0.00	0.00
Resultado por Tenencia de Activos no Monetarios				0.00	0.00
<b>Hacienda Pública / Patrimonio Neto Final de 2025</b>	0.00	711,179.22	-99,150.49		612,028.73
<b>Cambios en la Hacienda Pública / Patrimonio Contribuido Neto de 2026</b>	0.00				0.00
Aportaciones	0.00				0.00
Donaciones de Capital	0.00				0.00
Actualización de la Hacienda Pública/Patrimonio	0.00				0.00
<b>Variaciones de la Hacienda Pública / Patrimonio Generado Neto de 2026</b>		-99,150.49	165,314.18		66,163.69
Resultado del Ejercicio (Ahorro/Desahorro)		-99,150.49	66,163.69		66,163.69
Resultados de Ejercicios Anteriores		-99,150.49			0.00
Revaluos		0.00			0.00
Reservas		0.00			0.00
Rectificaciones de Resultados de Ejercicios Anteriores		0.00			0.00
<b>Cambios en el Exceso o Insuficiencia en la Actualización de la Hacienda Pública/Patrimonio Neto de 2026</b>				0.00	0.00
Resultado por Posición Monetaria				0.00	0.00
Resultado por Tenencia de Activos no Monetarios				0.00	0.00
<b>Hacienda Pública / Patrimonio Neto Final de 2026</b>	0.00	612,028.73	66,163.69		678,192.42

Bajo protesta de decir verdad declaramos que los Estados Financieros y sus notas, son razonablemente correctos y son responsabilidad del emisor.

JHENNY JUDITH BERNAL ARELLANO

CRISTIAN ALBERTO ACOSTA PADILLA

MARIA CLARISA ACOSTA LOPEZ

DIRECTORA GENERAL

COORDINADOR GRAL. ADMINISTRATIVO

CONTADOR GENERAL



**INSTITUTO PARA LA PROTECCION DE PERSONAS DEFENSORAS DE DERECHOS HUMANOS Y  
PERIODISTAS**

**ESTADO DE CAMBIOS EN LA SITUACION FINANCIERA**

**DEL 1 DE ENERO AL 31 DE MARZO DE 2026**

**(Cifras en Pesos)**

IC-ECSF-04-2603

	Origen	Aplicación
<b>ACTIVO</b>	<b>335,011.31</b>	<b>1,362.41</b>
<b>ACTIVO CIRCULANTE</b>	<b>288,931.39</b>	<b>1,362.41</b>
Efectivo y Equivalentes	288,931.39	
Derechos a Recibir Efectivo o Equivalentes		1,362.41
Derechos a Recibir Bienes o Servicios	0.00	0.00
Inventarios	0.00	0.00
Almacenes	0.00	0.00
Estimación por Pérdida o Deterioro de Activos Circulantes	0.00	0.00
Otros Activos Circulantes	0.00	0.00
<b>ACTIVO NO CIRCULANTE</b>	<b>46,079.92</b>	
Inversiones Financieras a Largo Plazo	0.00	0.00
Derechos a Recibir Efectivo o Equivalentes a Largo Plazo	0.00	0.00
Bienes Inmuebles, Infraestructura y Construcciones en Proceso	0.00	0.00
Bienes Muebles	0.00	0.00
Activos Intangibles	0.00	0.00
Depreciación, Deterioro y Amortización Acumulada de Bienes	46,079.92	
Activos Diferidos	0.00	0.00
Estimación por Pérdida o Deterioro de Activos no Circulantes	0.00	0.00
Otros Activos no Circulantes	0.00	0.00
<b>PASIVO</b>		<b>399,812.59</b>
<b>PASIVO CIRCULANTE</b>		<b>399,812.59</b>
Cuentas por Pagar a Corto Plazo		399,812.59
Documentos por Pagar a Corto Plazo	0.00	0.00
Porción a Corto Plazo de la Deuda Pública a Largo Plazo	0.00	0.00
Títulos y Valores a Corto Plazo	0.00	0.00
Pasivos Diferidos a Corto Plazo	0.00	0.00
Fondos y Bienes de Terceros en Garantía y/o Administración a Corto Plazo	0.00	0.00
Provisiones a Corto Plazo	0.00	0.00
Otros Pasivos a Corto Plazo	0.00	0.00
<b>PASIVO NO CIRCULANTE</b>	<b>0.00</b>	<b>0.00</b>
Cuentas por Pagar a Largo Plazo	0.00	0.00
Documentos por Pagar a Largo Plazo	0.00	0.00
Deuda Pública a Largo Plazo	0.00	0.00
Pasivos Diferidos a Largo Plazo	0.00	0.00
Fondos y Bienes de Terceros en Garantía y/o Administración a Largo Plazo	0.00	0.00
Provisiones a Largo Plazo	0.00	0.00
<b>HACIENDA PUBLICA/ PATRIMONIO</b>	<b>165,314.18</b>	<b>99,150.49</b>
<b>HACIENDA PUBLICA/PATRIMONIO CONTRIBUIDO</b>	<b>0.00</b>	<b>0.00</b>
Aportaciones	0.00	0.00
Donaciones de Capital	0.00	0.00
Actualización de la Hacienda Pública/Patrimonio	0.00	0.00
<b>HACIENDA PUBLICA /PATRIMONIO GENERADO</b>	<b>165,314.18</b>	<b>99,150.49</b>
Resultado del Ejercicio (Ahorro/Desahorro)	165,314.18	
Resultados de Ejercicios Anteriores		99,150.49
Revalúos	0.00	0.00
Reservas	0.00	0.00
Rectificaciones de Resultados de Ejercicios Anteriores	0.00	0.00
<b>EXCESO O INSUFICIENCIA EN LA ACTUALIZACION DE LA HACIENDA PUBLICA/PATRIMONIO</b>	<b>0.00</b>	<b>0.00</b>
Resultado por Posición Monetaria	0.00	0.00
Resultado por Tenencia de Activos no Monetarios	0.00	0.00

Bajo protesta de decir verdad declaramos que los Estados Financieros y sus notas, son razonablemente correctos y son responsabilidad del emisor.

JHENNY JUDITH BERNAL ARELLANO

CRISTIAN ALBERTO ACOSTA PADILLA

MARIA CLARISA ACOSTA LOPEZ

DIRECTORA GENERAL

COORDINADOR GRAL. ADMINISTRATIVO

CONTADOR GENERAL



**INSTITUTO PARA LA PROTECCION DE PERSONAS DEFENSORAS DE DERECHOS HUMANOS Y  
PERIODISTAS**

**ESTADO DE FLUJOS DE EFECTIVO  
DEL 1 DE ENERO AL 31 DE MARZO DE 2026  
(Cifras en Pesos)**

IC-EFE-05-2603

Concepto	2026	2025
<b>Flujos de Efectivo de las Actividades de Operación</b>		
<b>Origen</b>	<b>3,021,684.94</b>	<b>12,857,606.40</b>
Impuestos	0.00	0.00
Cuotas y Aportaciones de Seguridad Social	0.00	0.00
Contribuciones de Mejoras	0.00	0.00
Derechos	0.00	0.00
Productos	77.93	708.37
Aprovechamientos	0.00	0.00
Ingresos por Venta de Bienes y Prestación de Servicios	0.00	4,179.77
Participaciones, Aportaciones, Convenios, Incentivos Derivados de la Colaboración Fiscal y Fondos Distintos de Aportaciones	0.00	0.00
Transferencias, Asignaciones, Subsidios y Subvenciones, y Pensiones y Jubilaciones	3,020,331.00	12,776,469.00
Otros Orígenes de Operación	1,276.01	76,249.26
<b>Aplicación</b>	<b>3,310,616.33</b>	<b>12,742,636.29</b>
Servicios Personales	1,276,044.70	5,669,466.76
Materiales y Suministros	139,911.31	865,185.42
Servicios Generales	567,933.82	1,601,903.26
Transferencias Internas y Asignaciones al Sector Público	0.00	0.00
Transferencias al Resto del Sector Público	0.00	0.00
Subsidios y Subvenciones	0.00	0.00
Ayudas Sociales	150,170.46	836,696.66
Pensiones y Jubilaciones	0.00	0.00
Transferencias a Fideicomisos, Mandatos y Contratos Análogos	0.00	0.00
Transferencias a la Seguridad Social	0.00	0.00
Donativos	0.00	16,059.00
Transferencias al Exterior	0.00	0.00
Participaciones	0.00	0.00
Aportaciones	0.00	0.00
Convenios	0.00	0.00
Otras Aplicaciones de Operación	1,176,556.04	3,753,325.19
<b>Flujos Netos de Efectivo por Actividades de Operación</b>	<b>-288,931.39</b>	<b>114,970.11</b>
<b>Flujos de Efectivo de las Actividades de Inversión</b>		
<b>Origen</b>	<b>0.00</b>	<b>0.00</b>
Bienes Inmuebles, Infraestructura y Construcciones en Proceso	0.00	0.00
Bienes Muebles	0.00	0.00
Otros Orígenes de Inversión	0.00	0.00
<b>Aplicación</b>	<b>0.00</b>	<b>12,180.00</b>
Bienes Inmuebles, Infraestructura y Construcciones en Proceso	0.00	0.00
Bienes Muebles	0.00	12,180.00
Otras Aplicaciones de Inversión	0.00	0.00
<b>Flujos Netos de Efectivo por Actividades de Inversión</b>	<b>0.00</b>	<b>-12,180.00</b>
<b>Flujos de Efectivo de las Actividades de Financiamiento</b>		
<b>Origen</b>	<b>0.00</b>	<b>0.00</b>
Endeudamiento Neto	0.00	0.00
Interno	0.00	0.00
Externo	0.00	0.00
Otros Orígenes de Financiamiento	0.00	0.00



INSTITUTO PARA LA PROTECCION DE PERSONAS DEFENSORAS DE DERECHOS HUMANOS Y  
PERIODISTAS

ESTADO DE FLUJOS DE EFECTIVO  
DEL 1 DE ENERO AL 31 DE MARZO DE 2026  
(Cifras en Pesos)

IC-EFE-05-2603

Concepto	2026	2025
<b>Aplicación</b>	<b>0.00</b>	<b>0.00</b>
Servicios de la Deuda	0.00	0.00
Interno	0.00	0.00
Externo	0.00	0.00
Otras Aplicaciones de Financiamiento	0.00	0.00
<b>Flujos Netos de Efectivo por Actividades de Financiamiento</b>	<b>0.00</b>	<b>0.00</b>
<b>Incremento/Disminución Neta en el Efectivo y Equivalentes al Efectivo</b>	<b>-288,931.39</b>	<b>102,790.11</b>
<b>Efectivo y Equivalentes al Efectivo al Inicio del Ejercicio</b>	<b>702,311.59</b>	<b>599,521.48</b>
<b>Efectivo y Equivalentes al Efectivo al Final del Ejercicio</b>	<b>413,380.20</b>	<b>702,311.59</b>

Bajo protesta de decir verdad declaramos que los Estados Financieros y sus notas, son razonablemente correctos y son responsabilidad del emisor.

JHENNY JUDITH BERNAL ARELLANO

CRISTIAN ALBERTO ACOSTA PADILLA

MARIA CLARISA ACOSTA LOPEZ

DIRECTORA GENERAL

COORDINADOR GRAL. ADMINISTRATIVO

CONTADOR GENERAL



**INSTITUTO PARA LA PROTECCION DE PERSONAS DEFENSORAS DE DERECHOS HUMANOS Y PERIODISTAS**

**ESTADO ANALITICO DEL ACTIVO  
DEL 1 DE ENERO AL 31 DE MARZO DE 2026  
(Cifras en Pesos)**

IC-EAA-08-2603

Concepto	Saldo Inicial	Cargos del Periodo	Abonos del Periodo	Saldo Final	Variación del Periodo
<b>ACTIVO</b>	<b>1,141,505.78</b>	<b>9,557,628.95</b>	<b>9,891,277.85</b>	<b>807,856.88</b>	<b>-333,648.90</b>
<b>ACTIVO CIRCULANTE</b>	<b>712,597.75</b>	<b>9,557,628.95</b>	<b>9,845,197.93</b>	<b>425,028.77</b>	<b>-287,568.98</b>
Efectvo y Equivalentes	702,311.59	6,531,856.57	6,820,787.96	413,380.20	-288,931.39
Derechos a Recibir Efectvo o Equivalentes	10,284.54	3,025,772.38	3,024,409.97	11,646.95	1,362.41
Derechos a Recibir Bienes o Servicios	1.62	0.00	0.00	1.62	0.00
Inventarios	0.00	0.00	0.00	0.00	0.00
Almacenes	0.00	0.00	0.00	0.00	0.00
Estmación por Pérdida o Deterioro de Actvos Circulantes	0.00	0.00	0.00	0.00	0.00
Otros Actvos Circulantes	0.00	0.00	0.00	0.00	0.00
<b>ACTIVO NO CIRCULANTE</b>	<b>428,908.03</b>	<b>0.00</b>	<b>46,079.92</b>	<b>382,828.11</b>	<b>-46,079.92</b>
Inversiones Financieras a Largo Plazo	0.00	0.00	0.00	0.00	0.00
Derechos a Recibir Efectvo o Equivalentes a Largo Plazo	0.00	0.00	0.00	0.00	0.00
Bienes Inmuebles, Infraestructura y Construcciones en Proceso	0.00	0.00	0.00	0.00	0.00
Bienes Muebles	845,639.17	0.00	0.00	845,639.17	0.00
Actvos Intangibles	10,150.00	0.00	0.00	10,150.00	0.00
Depreciación, Deterioro y Amortización Acumulada de Bienes	-489,478.39	0.00	46,079.92	-535,558.31	-46,079.92
Actvos Diferidos	62,597.25	0.00	0.00	62,597.25	0.00
Estmación por Pérdida o Deterioro de Actvos no Circulantes	0.00	0.00	0.00	0.00	0.00
Otros Actvos no Circulantes	0.00	0.00	0.00	0.00	0.00

Bajo protesta de decir verdad declaramos que los Estados Financieros y sus notas, son razonablemente correctos y son responsabilidad del emisor.

JHENNY JUDITH BERNAL ARELLANO

CRISTIAN ALBERTO ACOSTA PADILLA

MARIA CLARISA ACOSTA LOPEZ

\_\_\_\_\_  
DIRECTORA GENERAL

\_\_\_\_\_  
COORDINADOR GRAL. ADMINISTRATIVO

\_\_\_\_\_  
CONTADOR GENERAL



INSTITUTO PARA LA PROTECCION DE PERSONAS DEFENSORAS DE DERECHOS HUMANOS Y  
PERIODISTAS

ESTADO ANALITICO DE LA DEUDA Y OTROS PASIVOS

DEL 1 DE ENERO AL 31 DE MARZO DE 2026

(Cifras en Pesos)

IC-EADOP-09-2603

Denominación de las Deudas	Moneda de Contratación	Institución o País Acreedor	Saldo Inicial del Periodo	Saldo Final del Periodo
<b>DEUDA PÚBLICA</b>				
<b>Corto Plazo</b>				
<b>Deuda Interna</b>				
Instituciones de Crédito	Pesos	México	0.00	0.00
Títulos y Valores	Pesos	México	0.00	0.00
Arrendamientos Financieros	Pesos	México	0.00	0.00
<b>Deuda Externa</b>				
Organismos Financieros Internacionales	Pesos	México	0.00	0.00
Deuda Bilateral	Pesos	México	0.00	0.00
Títulos y Valores	Pesos	México	0.00	0.00
Arrendamientos Financieros	Pesos	México	0.00	0.00
<b>Subtotal de Deuda Pública a Corto Plazo</b>			<b>0.00</b>	<b>0.00</b>
<b>Largo Plazo</b>				
<b>Deuda Interna</b>				
Instituciones de Crédito	Pesos	México	0.00	0.00
Títulos y Valores	Pesos	México	0.00	0.00
Arrendamientos Financieros	Pesos	México	0.00	0.00
<b>Deuda Externa</b>				
Organismos Financieros Internacionales	Pesos	México	0.00	0.00
Deuda Bilateral	Pesos	México	0.00	0.00
Títulos y Valores	Pesos	México	0.00	0.00
Arrendamientos Financieros	Pesos	México	0.00	0.00
<b>Subtotal de Deuda Pública a Largo Plazo</b>			<b>0.00</b>	<b>0.00</b>
<b>Total de Otros Pasivos</b>			<b>529,477.05</b>	<b>129,664.46</b>
	Pesos	México		
<b>Total de Deuda Pública y Otros Pasivos</b>			<b>529,477.05</b>	<b>129,664.46</b>

Bajo protesta de decir verdad declaramos que los Estados Financieros y sus notas, son razonablemente correctos y son responsabilidad del emisor.

JHENNY JUDITH BERNAL ARELLANO

CRISTIAN ALBERTO ACOSTA PADILLA

MARIA CLARISA ACOSTA LOPEZ

DIRECTORA GENERAL

COORDINADOR GRAL. ADMINISTRATIVO

CONTADOR GENERAL



INFORMES SOBRE PASIVOS CONTINGENTES

DEL 1 DE ENERO AL 31 DE MARZO DE 2026

IC-IPC-07-2603

CONCEPTO

DESCRIPCION

**TOTAL DE PASIVOS CONTINGENTES**

DE CONFORMIDAD CON EL ARTÍCULO 46 FRACCIÓN I, INCISO F DE LA LGCG, SE MANIFIESTA QUE NO SE CUENTA CON PASIVOS CONTINGENTES

Bajo protesta de decir verdad declaramos que los Estados Financieros y sus notas, son razonablemente correctos y son responsabilidad del emisor.

JHENNY JUDITH BERNAL ARELLANO

CRISTIAN ALBERTO ACOSTA PADILLA

MARIA CLARISA ACOSTA LOPEZ

\_\_\_\_\_  
DIRECTORA GENERAL

\_\_\_\_\_  
COORDINADOR GRAL. ADMINISTRATIVO

\_\_\_\_\_  
CONTADOR GENERAL



I) NOTAS A LOS ESTADOS FINANCIEROS  
AL 31 DE MARZO DE 2026  
a) Notas de Gestión Administrativa

IC-NEF-06-2603

**1. Autorización e Historia**

a) Fecha de creación del ente público

El día 27 de mayo de 2022 se publicó en el periódico oficial “El Estado de Sinaloa” el decreto #154 que expide la “Ley para la Protección de Personas Defensoras de Derechos Humanos y Periodistas del Estado de Sinaloa”.

En el capítulo IX artículo 55 se crea el “Instituto para la Protección de Personas Defensoras de Derechos Humanos y Periodistas del Estado de Sinaloa” como un Organismo Autónomo del Estado con personalidad jurídica y patrimonio propio, autonomía técnica, presupuestal y de gestión.

b) Principales cambios en su estructura.

El día 26 de julio el H. Congreso del Estado de Sinaloa nombra a la C. Jhenny Judith Bernal Arellano, directora del Instituto mismo que fue publicado como acuerdo #82 el día 03 de agosto de 2022 en el periódico oficial “El Estado de Sinaloa”.

En la misma publicación el H. Congreso del Estado de Sinaloa presentó los acuerdos número 83, 84, 85, 86, 87 y 88 donde se elige a los seis ciudadanos miembros del Consejo Consultivo del Instituto para la Protección de Personas Defensoras de Derechos Humanos y Periodistas del Estado de Sinaloa.

**2. Panorama Económico y Financiero**

El Instituto se constituye como un organismo autónomo del Estado, con personalidad jurídica y patrimonio propio, autonomía técnica, presupuestal y de gestión.

Para el ejercicio 2026 el Congreso del Estado aprobó un importe de \$13'627,531.00 para la operación y logística del Instituto.

El Instituto es responsable del correcto ejercicio de la totalidad de su gasto corriente. Para el ejercicio actual se espera un cierre con una cartera de proveedores baja y contribuciones por pagar derivadas de las retenciones de impuestos del pago de sueldos.

**3. Organización y Objeto Social**

a) Objeto social.

*La prevención, atención y protección a periodistas y personas defensoras de derechos humanos en los casos de agresiones y amenazas.*

b) Principal actividad.

*Defensa de Derechos Humanos.*

c) Ejercicio fiscal.

*Ejercicio 2026*

d) Régimen jurídico.

*Persona Moral con Fines no Lucrativos.*

e) Consideraciones fiscales del ente: revelar el tipo de contribuciones que esté obligado a pagar o retener.

**IMPUESTO SOBRE LA RENTA**

- *Persona Moral no contribuyente por la percepción de sus ingresos, de conformidad con los artículos 93, 94 y 102 de la Ley del Impuesto Sobre la Renta.*
- *Retenedor por los pagos por servicios personales subordinados, de conformidad con el artículo, 110 y 113 de Ley del Impuesto Sobre la Renta.*
- *Retenedor por los pagos por asimilados a salarios de conformidad con el artículo, 110 y 113 de Ley del Impuesto Sobre la Renta.*
- *Retenedor por los pagos por servicios personales independientes de conformidad con el artículo 102, 120 y 127 de la Ley del Impuesto Sobre la Renta.*
- *Retenedor por los pagos por Arrendamiento de Inmuebles de conformidad con el artículo 102, 141 y 143 de la Ley del Impuesto Sobre la Renta.*

**IMPUESTO AL VALOR AGREGADO**

- *Contribuyente, únicamente por las operaciones relacionadas por el entero de retenciones derivadas de arrendamiento y servicios profesionales de conformidad con el artículo 1A de la Ley del Impuesto al Valor Agregado.*

**IMPUESTO EMPRESARIAL A TASA ÚNICA**

- *No contribuyente por la percepción de sus ingresos conforme al artículo 4 fracción I de la Ley del Impuesto Empresarial a Tasa Única.*

**IMPUESTO LOCAL SOBRE NOMINAS**

- *Contribuyente por los pagos efectuados por servicios personales subordinados conforme a los artículos 17 y 18 de la Ley de Hacienda del Estado de Sinaloa.*

f) Estructura organizacional básica.



## INSTITUTO PARA LA PROTECCIÓN DE PERSONAS DEFENSORAS DE DERECHOS HUMANOS Y PERIODISTAS

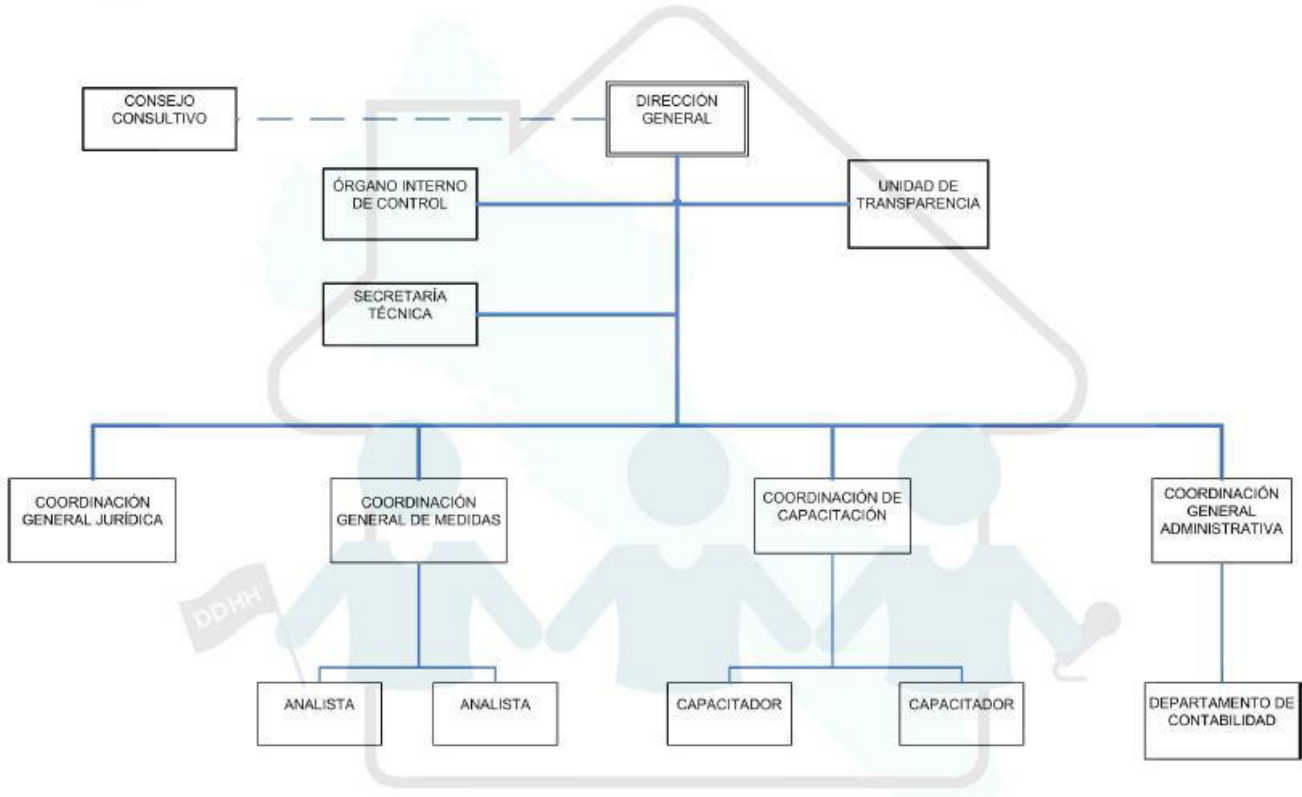

g) Fideicomisos, mandatos y análogos de los cuales es fideicomitente o fiduciario.  
El Instituto no administra fideicomiso alguno.

#### 4. Bases de Preparación de los Estados Financieros

a) Si se ha observado la normatividad emitida por el CONAC y las disposiciones legales aplicables.

- Se ha observado toda la normatividad emitida por el CONAC.
- La Ley de Ingresos y Presupuesto de Egresos del Estado de Sinaloa para el Ejercicio 2025.
- La Ley para la Protección de Personas Defensoras de Derechos Humanos y Periodistas del Estado de Sinaloa.

b) La normatividad aplicada para el reconocimiento, valuación y revelación de los diferentes rubros de la información financiera, así como las bases de medición utilizadas para la elaboración de los estados financieros; por ejemplo: costo histórico, valor de realización, valor razonable, valor de recuperación o cualquier otro método empleado y los criterios de aplicación de los mismos.

El total de las operaciones están reconocidas a su Costo Histórico

c) Postulados básicos de Contabilidad Gubernamental (PBCG).

Los Emitidos por el CONAC:

1. Sustancia Económica

2. Entes Públicos
3. Existencia Permanente
4. Revelación Suficiente
5. Importancia Relativa
6. Registro e Integración Presupuestaria
7. Consolidación de la Información Financiera
8. Devengo Contable
9. Valuación
10. Dualidad Económica
11. Consistencia

d) Normatividad supletoria. En caso de emplear varios grupos de normatividades (normatividades supletorias), deberá realizar la justificación razonable correspondiente, su alineación con los PBCG y a las características cualitativas asociadas descritas en el Marco Conceptual de Contabilidad Gubernamental (MCCG) y sus modificaciones.

Las permitidas por la Normatividad del CONAC:

- Aplicación personalizada del Cuarto Nivel de COG.
- Aplicación personalizada del Tercer y Cuarto Nivel del CRI.
- Aplicación personalizada a partir del Quinto Nivel permitido del Plan de Cuentas.

e) Para las entidades que por primera vez estén implementando la “base devengado”, de acuerdo a la Ley de Contabilidad, deberán:

-Revelar las nuevas políticas de reconocimiento.

De acuerdo a lo establecido por el CONAC.

#### INGRESOS

Devengado.- Cuando exista jurídicamente el derecho al cobro.

Recaudado.- Cuando existe el cobro en efectivo o cualquier otro medio de pago

#### EGRESOS

Comprometido.- Cuando se existe la aprobación por una autoridad competente de un acto administrativo, u otro instrumento jurídico que formaliza una relación jurídica con terceros para la adquisición de bienes y servicios.

Devengado.- Cuando se reconoce de una obligación de pago a favor de terceros por la recepción de conformidad de bienes, servicios contratados.

Ejercido.- Cuando se emite una cuanta por liquidar aprobada por la autoridad competente

Pagado.- Cuando se realiza la cancelación total o parcial de las obligaciones de pago.

-Su Plan de implementación.

Se inicia el registro de las operaciones en BASE DEVENGADO a partir del mes de octubre de 2022, con el apoyo de un sistema contable que integra el total de las operaciones del Ente: Ingresos, Sueldos, Pagos, Contabilidad, Presupuesto, Cuenta Pública, etc.

- Revelar los cambios en las políticas, la clasificación y medición de las mismas, así como su impacto en la información financiera.

Sin cambios en las políticas, la clasificación y medición de las mismas.

- Presentar los últimos estados financieros con la normatividad anteriormente utilizada con las nuevas políticas para fines de comparación en la transición a la base de devengado.

El ente es de nueva creación en mayo de 2022 y desde sus inicios ha operado sus registros base devengado.

## 5. Políticas de Contabilidad Significativas

a) Actualización: se informará del método utilizado para la actualización del valor de los activos, pasivos y Hacienda Pública/Patrimonio y las razones de dicha elección. Así como informar de la desconexión o reconexión inflacionaria.

A lo largo de la Historia de este Ente, no se ha utilizado ningún Método para la Actualización del Valor de los Activos, Pasivos y Hacienda Pública y/o Patrimonio.

b) Informar sobre la realización de operaciones en el extranjero y de sus efectos en la información financiera gubernamental, considerando entre otros el importe de las variaciones cambiarias reconocidas en el resultado (ahorro o desahorro).

Durante 2026, no se han realizado operaciones en Moneda Extranjera, y en todo caso si se realizara alguna, invariablemente el registro se realizará en su equivalente en Moneda Nacional al tipo de cambio del día de la operación.

c) Método de valuación de la inversión en acciones de Compañías subsidiarias no consolidadas y asociadas.

No se tienen acciones de algún otro Ente

d) Sistema y método de valuación de inventarios y costo de lo vendido.

No existen productos para procesos en inventarios, ya que la adquisición de los bienes es para consumo inmediato llevando directamente el costo al gasto.

e) Beneficios a empleados: revelar el cálculo de la reserva actuarial, valor presente de los ingresos esperados comparado con el valor presente de la estimación de gastos tanto de los beneficiarios actuales como futuros.

No se tienen reservas para beneficios futuros de los empleados, más que las contempladas anualmente en el presupuesto de egresos del ejercicio presente.

f) Provisiones: objetivo de su creación, monto y plazo.

No se cuenta con Provisiones.

g) Reservas: objetivo de su creación, monto y plazo.

No se cuenta con Reservas

h) Cambios en políticas contables y corrección de errores junto con la revelación de los efectos que se tendrá en la información financiera del ente público, ya sea retrospectivos o prospectivos:

El ente es de nueva creación. Se creó por Ley en mayo del 2022 y desde que inició a ejercer su presupuesto ha utilizado un SCG armonizado.

i) Reclasificaciones: se deben revelar todos aquellos movimientos entre cuentas por efectos de cambios en los tipos de operaciones.

No existe reclasificaciones importantes.

j) Depuración y cancelación de saldos:

No existe depuraciones o cancelaciones importantes.

## **6. Posición en Moneda Extranjera y Protección por Riesgo Cambiario**

a) Activos en moneda extranjera:

No se tienen Activos en moneda extranjera

b) Pasivos en moneda extranjera:

No se tienen Pasivos en moneda extranjera

c) Posición en moneda extranjera:

No se tienen operaciones en moneda extranjera

d) Tipo de cambio:

No se tienen operaciones en moneda extranjera

e) Equivalente en moneda nacional:

No se tienen operaciones en moneda extranjera

## **7. Reporte Analítico del Activo**

a) Vida útil, porcentajes de depreciación y amortización utilizados en los diferentes tipos de activos, o el importe de las pérdidas por deterioro reconocidas.

La depreciación, deterioro o amortización de los activos se determina atendiendo lo establecido en los Parámetros de Estimación de Vida Útil publicados por el Consejo Nacional de Armonización Contable.

- b) Cambios en el porcentaje de depreciación y amortización y en el valor de los activos ocasionado por deterioro.  
Los porcentajes no han sido cambiados.
- c) Importe de los gastos capitalizados en el ejercicio, tanto financieros como de investigación y desarrollo.  
No se tienen este tipo de gastos.
- d) Riesgos por tipo de cambio o tipo de interés de las inversiones financieras.  
No se tienen inversiones financieras en moneda extranjera.
- e) Valor activado en el ejercicio de los bienes construidos por la entidad.  
El Instituto no cuenta con bienes construidos.
- f) Otras circunstancias de carácter significativo que afecten el activo, tales como bienes en garantía, señalados en embargos, litigios, títulos de inversiones entregados en garantías, baja significativa del valor de inversiones financieras, etc.  
No se tienen situaciones importantes que afecten los activos del Instituto.
- g) Desmantelamiento de Activos, procedimientos, implicaciones, efectos contables.  
No se tienen desmantelamiento de Activos.
- h) Administración de activos; planeación con el objetivo de que el ente los utilice de manera más efectiva.  
Se utilizan los activos con la operación y mantenimiento óptimo.

Adicionalmente, se deben incluir las explicaciones de las principales variaciones en el activo, en cuadros comparativos como sigue:

- a) Inversiones en valores.  
No se tienen inversiones en valores.
- b) Patrimonio de Organismos descentralizados de Control Presupuestario Indirecto.  
No se tiene Patrimonio en Organismos descentralizados de Control Presupuestario Indirecto.
- c) Inversiones en empresas de participación mayoritaria.  
No se tiene inversión en este tipo de empresas.
- d) Inversiones en empresas de participación minoritaria.  
No se tiene inversión en este tipo de empresas.
- e) Patrimonio de organismos descentralizados de control presupuestario directo, según corresponda.  
No se tiene Patrimonio en Organismos descentralizados de Control Presupuestario directo

## **8. Fideicomisos, Mandatos y Análogos**

- a) Por ramo administrativo que los reporta.  
No se cuenta con Fideicomisos, Mandatos y Análogos.
- b) Enlistar los de mayor monto de disponibilidad, relacionando aquéllos que conforman el 80% de las disponibilidades.  
No se cuenta con Fideicomisos, Mandatos y Análogos.

## **9. Reporte de la Recaudación**

- a) Análisis del comportamiento de la recaudación correspondiente al ente público o cualquier tipo de ingreso, de forma separada los ingresos locales de los federales.  
El Instituto recibe transferencias derivadas de participaciones federales no etiquetadas. A la fecha de este informe se cuenta con una solicitud de pago pendiente de recaudar por el período correspondiente al mes de marzo del ejercicio 2026 por un importe de \$167,942.00.

b) Proyección de la recaudación e ingresos en el mediano plazo:

Los ingresos del Instituto se encuentran limitados por el techo presupuestal establecido por la Secretaría de Administración y Finanzas y el mismo solo puede ser incrementado por Ley o ajuste derivado del crecimiento en los indicadores macroeconómicos como PIB e INPC.

## **10. Información sobre la Deuda y el Reporte Analítico de la Deuda**

a) Utilizar al menos los siguientes indicadores: deuda respecto al PIB y deuda respecto a la recaudación tomando, como mínimo, un período igual o menor a 5 años.

No se tiene Deuda.

b) Información de manera agrupada por tipo de valor gubernamental o instrumento financiero en la que se considere intereses, comisiones, tasa, perfil de vencimiento y otros gastos de la deuda.

No se tiene Deuda.

## **11. Calificaciones Otorgadas**

Informar, tanto del ente público como cualquier transacción realizada, que haya sido sujeta a una calificación crediticia.

No se cuenta con calificaciones otorgadas o certificaciones

## **12. Proceso de Mejora**

a) Principales Políticas de control interno.

- Reglamento Interior del Instituto para la Protección de Personas Defensoras de Derechos Humanos y Periodistas del Estado de Sinaloa, publicado el 28 de octubre del 2022 en el periódico "El Estado de Sinaloa".
- Lineamientos para el Ejercicio del Gasto de Viáticos y Pasajes, publicado el 24 de abril del 2023 en el periódico "El Estado de Sinaloa".
- Lineamientos para la Asignación de Recursos Económicos por Concepto de Ayuda Social publicado el 05 de mayo del 2023 en el periódico "El Estado de Sinaloa".
- Acuerdo por el que se crea el Comité de Adquisiciones, Arrendamientos y Servicios del IPPDDHyP, publicado el 30 de junio del 2023 en el periódico "El Estado de Sinaloa".
- Manual de Adquisiciones, Arrendamientos, Servicios y Administración de Bienes Muebles, publicado el 21 de julio del 2023 en el periódico "El Estado de Sinaloa".
- Manual de Contabilidad Gubernamental, disponible en el portal de internet del Instituto. <https://institutodhypsinaloa.mx/images/marcojuridico/Normatividad%20Local%20e%20Interna/Manual%20de%20Contabilidad%20Gubernamental.pdf>
- Manual de Remuneraciones del Personal al Servicio del Instituto para la Protección de Personas Defensoras de Derechos Humanos y Periodistas del Estado de Sinaloa, publicado el 17 de enero del 2025 en el periódico "El Estado de Sinaloa".
- Código de Ética de las Personas Servidoras Públicas del Instituto para la Protección de Personas Defensoras de Derechos Humanos y Periodistas.
- Código de Conducta de las Personas Servidoras Públicas del Instituto para la Protección de Personas Defensoras de Derechos Humanos y Periodistas.

b) Medidas de desempeño financiero, metas y alcance.

Racionar el uso de los recursos, sobre todo en el primer semestre del año para alcanzar el cumplimiento de las funciones para el ejercicio completo.

## **13. Información por Segmentos:**

Cuando se considere necesario se podrá revelar la información financiera de manera segmentada debido a la diversidad de las actividades y operaciones que realizan los entes públicos, ya que la misma proporciona información acerca de las diferentes actividades operativas en las cuales participa, de los productos o servicios que maneja, de las diferentes áreas geográficas, de los

grupos homogéneos con el objetivo de entender el desempeño del ente, evaluar mejor los riesgos y beneficios del mismo, y entenderlo como un todo y sus partes integrantes.

Consecuentemente, esta información contribuye al análisis más preciso de la situación financiera, grados y fuentes de riesgo y crecimiento potencial de negocio.

Toda la información del Ente, está procesada y se encuentra disponible por proyecto y unidad responsable de realizar las funciones propias.

#### **14. Eventos Posteriores al Cierre:**

El ente público informará el efecto en sus estados financieros de aquellos hechos ocurridos en el período posterior al que informa, que proporcionan mayor evidencia sobre eventos que le afectan económicamente y que no se conocían a la fecha de cierre.

El ente público no tiene hechos ocurridos en el período posterior al que informa, que proporcionen mayor evidencia sobre eventos que le afectan económicamente y que no se conocían a la fecha de cierre.

#### **15. Partes Relacionadas:**

Se debe establecer por escrito que no existen partes relacionadas que pudieran ejercer influencia significativa sobre la toma de decisiones financieras y operativas.

No existen partes relacionadas que pudieran ejercer influencia significativa sobre la toma de decisiones financieras y operativas.

#### **16. Responsabilidad Sobre la Presentación Razonable de la Información Contable**

La Información Contable deberá estar firmada en cada página de la misma e incluir al final la siguiente leyenda: "Bajo protesta de decir verdad declaramos que los Estados Financieros y sus notas, son razonablemente correctos y son responsabilidad del emisor". Lo anterior, no será aplicable para la información contable consolidada.

Bajo protesta de decir verdad declaramos que los Estados Financieros y sus Notas, son razonablemente correctos y son responsabilidad del emisor

DRA. JHENNY JUDITH BERNAL  
ARELLANO

DIRECTOR GENERAL

LCPF. CRISTIÁN ALBERTO ACOSTA  
PADILLA

COORDINADOR GENERAL  
ADMINISTRATIVO

CP. MARÍA CLARISA ACOSTA LOPEZ

CONTADOR

NOTAS A LOS ESTADOS FINANCIEROS  
AL 31 DE MARZO DE 2026  
b) NOTAS DE DESGLOSE  
(Cifras en Pesos)

IC-NEF-06-2603

I) NOTAS AL ESTADO DE ACTIVIDADES

Ingresos y Otros Beneficios		
Cuenta	Descripción	Saldo
4151	Productos	77.93
4221	Transferencias y Asignaciones	3,020,331.00

Gastos y Otras Pérdidas		
Cuenta	Descripción	Saldo
5111	Remuneraciones al Personal de Carácter Permanente	1,538,248.50
5112	Remuneraciones al Personal de Carácter Transitorio	140,908.59
5113	Remuneraciones Adicionales y Especiales	86,997.30
5114	Seguridad Social	264,011.08
5121	Materiales de Administración, Emisión de Documentos y Artículos Oficiales	33,070.08
5122	Alimentos y Utensilios	1,703.50
5124	Materiales y Artículos de Construcción y de Reparación	4,118.00
5125	Productos Químicos, Farmacéuticos y de Laboratorio	290.03
5126	Combustibles, Lubricantes y Aditivos	100,000.00
5129	Herramientas, Refacciones y Accesorios Menores	774.08
5131	Servicios Básicos	70,842.08
5132	Servicios de Arrendamiento	191,013.70
5133	Servicios Profesionales, Científicos y Técnicos y Otros Servicios	216,410.00
5134	Servicios Financieros, Bancarios y Comerciales	1,952.23
5135	Servicios de Instalación, Reparación, Mantenimiento y Conservación	49,516.00
5137	Servicios de Traslado y Viáticos	2,738.69
5139	Otros Servicios Generales	55,401.00
5241	Ayudas Sociales a Personas	150,170.46
5515	Depreciación de Bienes Muebles	45,515.88
5517	Amortización de Activos Intangibles	564.04

II) NOTAS AL ESTADO DE SITUACIÓN FINANCIERA

Activo

EFECTIVO Y EQUIVALENTES		
Cuenta	Descripción	Saldo
1111	Efectivo	0.00
1112	Bancos/Tesorería	413,380.20
1113	Bancos/Dependencias y Otros	0.00
1114	Inversiones Temporales (Hasta 3 meses)	0.00
1115	Fondos con Afectación Específica	0.00
1116	Depósitos de Fondos de Terceros en Garantía y/o Administración	0.00
1119	Otros Efectivos y Equivalentes	0.00
1121	Inversiones Financieras de Corto Plazo	0.00

CUENTAS POR COBRAR DE CONTRIBUCIONES		
Cuenta	Descripción	Saldo
1122	Cuentas por Cobrar a Corto Plazo	0.00
1124	Ingresos por Recuperar a Corto Plazo	0.00

**DERECHOS A RECIBIR EFECTIVO Y EQUIVALENTES, Y BIENES O SERVICIOS**

Cuenta	Descripción	Saldo
1123	Deudores Diversos por Cobrar a Corto Plazo	1,646.95
1125	Deudores por Anticipos de la Tesorería a Corto Plazo	10,000.00
1126	Préstamos Otorgados a Corto Plazo	0.00
1129	Otros Derechos a Recibir Efectivo o Equivalentes a Corto Plazo	0.00
1131	Anticipo a Proveedores por Adquisición de Bienes y Prestación de Servicios a Corto Plazo	1.62
1132	Anticipo a Proveedores por Adquisición de Bienes Inmuebles y Muebles a Corto Plazo	0.00
1133	Anticipo a Proveedores por Adquisición de Bienes Intangibles a Corto Plazo	0.00
1134	Anticipo a Contratistas por Obras Públicas a Corto Plazo	0.00
1139	Otros Derechos a Recibir Bienes o Servicios a Corto Plazo	0.00

**INVENTARIOS**

Cuenta	Descripción	Saldo
1141	Inventario de Mercancías para Venta	0.00
1142	Inventario de Mercancías Terminadas	0.00
1143	Inventario de Mercancías en Proceso de Elaboración	0.00
1144	Inventario de Materias Primas, Materiales y Suministros para Producción	0.00
1145	Bienes en Tránsito	0.00

**ALMACENES**

Cuenta	Descripción	Saldo
1151	Almacén de Materiales y Suministros de Consumo	0.00

**FIDEICOMISOS, MANDATOS Y CONTRATOS ANÁLOGOS**

Cuenta	Descripción	Saldo
1213	Fideicomisos, Mandatos y Contratos Análogos	0.00

**PARTICIPACIONES Y APORTACIONES DE CAPITAL, INVERSIONES A LARGO PLAZO Y TÍTULOS Y VALORES A LARGO PLAZO**

Cuenta	Descripción	Saldo
1211	Inversiones a Largo Plazo	0.00
1212	Títulos y Valores a Largo Plazo	0.00
1214	Participaciones y Aportaciones de Capital	0.00

**BIENES MUEBLES**

RUBRO	NOMBRE	MONTO	NATURALEZA	DEPRECIACION		METODO DE DEPRECIACION	TASA DETERMINADA	CRITERIO
				DEL EJERCICIO	ACUMULADA			
12411	Muebles de Oficina y Estantería	166,784.61		4,169.40	51,084.25	ANUAL	10.00	CONAC
12413	Equipo de Cómputo y de Tecnologías de la Información	327,225.56		23,958.30	282,796.48	ANUAL	33.33	CONAC
12441	Vehículos y Equipo Terrestre	343,900.00		17,194.98	189,144.78	ANUAL	20.00	CONAC
12465	Equipo de Comunicación y Telecomunicación	7,729.00		193.20	2,382.80	ANUAL	10.00	CONAC

**BIENES INMUEBLES**

RUBRO	NOMBRE	MONTO	NATURALEZA	DEPRECIACION		METODO DE DEPRECIACION	TASA DETERMINADA	CRITERIO
				DEL EJERCICIO	ACUMULADA			
123	Bienes Inmuebles	0.00		0.00	0.00	ANUAL	0.00	CONCAC

**INTANGIBLES Y DIFERIDOS**

RUBRO	NOMBRE	MONTO	NATURALEZA	DEPRECIACION		METODO DE DEPRECIACION	TASA DETERMINADA	CRITERIO
				DEL EJERCICIO	ACUMULADA			
12541	Licencias Informáticas e Intelectuales	10,150.00		564.04	10,150.00	ANUAL	33.33	CONAC
127	Activos Diferidos	0.00		0.00	0.00	ANUAL	0.00	CONCAC

**OTROS ACTIVOS DIFERIDOS**

Cuenta	Descripción	Saldo
1279	Depósitos en Garantía	62,597.25

**ESTIMACIONES Y DETERIOROS**

Cuenta	Descripción	Saldo
1161	Estimaciones para Cuentas Incobrables por Derechos a Recibir Efectivo o Equivalentes	0.00
1281	Estimaciones por Pérdida de Cuentas Incobrables de Documentos por Cobrar a Largo Plazo	0.00
1282	Estimaciones por Pérdida de Cuentas Incobrables de Deudores Diversos por Cobrar a Largo Plazo	0.00
1283	Estimaciones por Pérdida de Cuentas Incobrables de Ingresos por Cobrar a Largo Plazo	0.00
1284	Estimaciones por Pérdida de Cuentas Incobrables de Préstamos Otorgados a Largo Plazo	0.00
1289	Estimaciones por Pérdida de Otras Cuentas Incobrables a Largo Plazo	0.00

**OTROS ACTIVOS**

Cuenta	Descripción	Saldo
1191	Valores en Garantía	0.00
1192	Bienes en Garantía (excluye depósitos de fondos)	0.00
1193	Bienes Derivados de Embargos, Decomisos, Aseguramientos y Dación en Pago	0.00
1221	Documentos por Cobrar a Largo Plazo	0.00
1222	Deudores Diversos a Largo Plazo	0.00
1223	Ingresos por Recuperar a Largo Plazo	0.00
1224	Préstamos Otorgados a Largo Plazo	0.00
1229	Otros Derechos a Recibir Efectivo o Equivalentes a Largo Plazo	0.00
1235	Construcciones en Proceso en Bienes de Dominio Público	0.00
1236	Construcciones en Proceso en Bienes Propios	0.00

**Pasivo**

**CUENTAS Y DOCUMENTOS POR PAGAR**

Cuenta	Descripción	Saldo
2111	Servicios Personales por Pagar a Corto Plazo	0.00
2112	Proveedores por Pagar a Corto Plazo	0.04
2113	Contratistas por Obras Públicas por Pagar a Corto Plazo	0.00
2114	Participaciones y Aportaciones por Pagar a Corto Plazo	0.00
2115	Transferencias Otorgadas por Pagar a Corto Plazo	0.00
2116	Intereses, Comisiones y Otros Gastos de la Deuda Pública por Pagar a Corto Plazo	0.00
2117	Retenciones y Contribuciones por Pagar a Corto Plazo	129,664.36
2118	Devoluciones de la Ley de Ingresos por Pagar a Corto Plazo	0.00
2119	Otras Cuentas por Pagar a Corto Plazo	0.06
2121	Documentos Comerciales por Pagar a Corto Plazo	0.00
2122	Documentos con Contratistas por Obras Públicas por Pagar a Corto Plazo	0.00
2129	Otros Documentos por Pagar a Corto Plazo	0.00
2211	Proveedores por Pagar a Largo Plazo	0.00
2212	Contratistas por Obras Públicas por Pagar a Largo Plazo	0.00
2221	Documentos Comerciales por Pagar a Largo Plazo	0.00
2222	Documentos con Contratistas por Obras Públicas por Pagar a Largo Plazo	0.00
2229	Otros Documentos por Pagar a Largo Plazo	0.00
2235	Arrendamiento Financiero por Pagar a Largo Plazo	0.00

**FONDOS Y BIENES DE TERCEROS EN GARANTÍA Y/O ADMINISTRACIÓN**

Cuenta	Descripción	Saldo
2161	Fondos en Garantía a Corto Plazo	0.00
2162	Fondos en Administración a Corto Plazo	0.00
2163	Fondos Contingentes a Corto Plazo	0.00
2164	Fondos de Fideicomisos, Mandatos y Contratos Análogos a Corto Plazo	0.00
2165	Otros Fondos de Terceros en Garantía y/o Administración a Corto Plazo	0.00
2166	Valores y Bienes en Garantía a Corto Plazo	0.00
2251	Fondos en Garantía a Largo Plazo	0.00
2252	Fondos en Administración a Largo Plazo	0.00
2253	Fondos Contingentes a Largo Plazo	0.00
2254	Fondos de Fideicomisos, Mandatos y Contratos Análogos a Largo Plazo	0.00
2255	Otros Fondos de Terceros en Garantía y/o Administración a Largo Plazo	0.00
2256	Valores y Bienes en Garantía a Largo Plazo	0.00

**PASIVOS DIFERIDOS**

Cuenta	Descripción	Saldo
2151	Ingresos Cobrados por Adelantado a Corto Plazo	0.00
2152	Intereses Cobrados por Adelantado a Corto Plazo	0.00
2159	Otros Pasivos Diferidos a Corto Plazo	0.00
2241	Créditos Diferidos a Largo Plazo	0.00
2242	Intereses Cobrados por Adelantado a Largo Plazo	0.00
2249	Otros Pasivos Diferidos a Largo Plazo	0.00

**PROVISIONES**

Cuenta	Descripción	Saldo
2171	Provisión para Demandas y Juicios a Corto Plazo	0.00
2172	Provisión para Contingencias a Corto Plazo	0.00
2179	Otras Provisiones a Corto Plazo	0.00
2261	Provisión para Demandas y Juicios a Largo Plazo	0.00
2262	Provisión para Pensiones a Largo Plazo	0.00
2263	Provisión para Contingencias a Largo Plazo	0.00
2269	Otras Provisiones a Largo Plazo	0.00

**OTROS PASIVOS**

Cuenta	Descripción	Saldo
2191	Ingresos por Clasificar	0.00
2192	Recaudación por Participar	0.00
2199	Otros Pasivos Circulantes	0.00

**III) NOTAS AL ESTADO DE VARIACIÓN EN LA HACIENDA PÚBLICA**

INSTITUTO PARA LA PROTECCION DE PERSONAS DEFENSORAS DE DERECHOS HUMANOS Y PERIODISTAS no ha modificado su Patrimonio Contribuido

INSTITUTO PARA LA PROTECCION DE PERSONAS DEFENSORAS DE DERECHOS HUMANOS Y PERIODISTAS no ha modificado su Patrimonio Generado

**IV) NOTAS AL ESTADO DE FLUJOS DE EFECTIVO**

**EFFECTIVO Y EQUIVALENTES**

Concepto	2026	2025
Efectivo	0.00	0.00
Bancos/Tesorería	413,380.20	702,311.59
Bancos/Dependencias y Otros	0.00	0.00
Inversiones Temporales (Hasta 3 meses)	0.00	0.00
Fondos con Afectación Específica	0.00	0.00
Depósitos de Fondos de Terceros en Garantía y/o Administración	0.00	0.00
Otros Efectivos y Equivalentes	0.00	0.00

**ADQUISICIONES DE ACTIVIDADES DE INVERSIÓN EFECTIVAMENTE PAGADAS**

Concepto	2026	2025
<b>Bienes Inmuebles, Infraestructura y Construcciones en Proceso</b>	0.00	0.00
Terrenos	0.00	0.00
Viviendas	0.00	0.00
Edificios no Habitacionales	0.00	0.00
Infraestructura	0.00	0.00
Construcciones en Proceso en Bienes de Dominio Público	0.00	0.00
Construcciones en Proceso en Bienes Propios	0.00	0.00
Otros Bienes Inmuebles	0.00	0.00
<b>Bienes Muebles</b>	845,639.17	845,639.17
Mobiliario y Equipo de Administración	494,010.17	494,010.17
Mobiliario y Equipo Educativo y Recreativo	0.00	0.00
Equipo e Instrumental Médico y de Laboratorio	0.00	0.00
Vehículos y Equipo de Transporte	343,900.00	343,900.00
Equipo de Defensa y Seguridad	0.00	0.00
Maquinaria, Otros Equipos y Herramientas	7,729.00	7,729.00
Colecciones, Obras de Arte y Objetos Valiosos	0.00	0.00
Activos Biológicos	0.00	0.00
<b>Activos Intangibles</b>	10,150.00	10,150.00
Software	0.00	0.00
Patentes, Marcas y Derechos	0.00	0.00
Concesiones y Franquicias	0.00	0.00
Licencias	10,150.00	10,150.00
Otros Activos Intangibles	0.00	0.00

**CONCILIACION DE FLUJOS DE EFECTIVOS NETOS**

<b>Concepto</b>	<b>2026</b>	<b>2025</b>
Resultado del Ejercicio (Ahorro/Desahorro)	66,163.69	-99,150.49
Movimientos de partidas (o rubros) que no afectan al efectivo	46,079.92	194,077.01
Depreciación de Bienes Muebles	45,515.88	190,693.73
Amortización de Activos Intangibles	564.04	3,383.28
Flujos de Efectivo Netos de las Actividades de Operación	20,083.77	-293,227.50

**V) Conciliación Presupuestaria y Contable**

<b>1) Conciliación entre los Ingresos Presupuestarios y Contables</b>	
<b>1. Ingresos Presupuestarios</b>	<b>3,020,408.93</b>
<b>2. Más Ingresos contables no presupuestarios</b>	<b>0.00</b>
2.1 Ingresos Financieros	0.00
2.2 Incremento por Variación de Inventarios	0.00
2.3 Disminución del Exceso de Estimaciones por Pérdida o Deterioro u Obsolescencia	0.00
2.4 Disminución del Exceso de Provisiones	0.00
2.5 Otros Ingresos y Beneficios Varios	0.00
2.6 Otros Ingresos Contables No Presupuestarios	0.00
<b>3. Menos Ingresos Presupuestarios No Contables</b>	<b>0.00</b>
3.1 Aprovechamientos Patrimoniales	0.00
3.2 Ingresos Derivados de Financiamientos	0.00
3.3 Otros Ingresos Presupuestarios No Contables	0.00
<b>Ingresos Contables (4 = 1 + 2 - 3)</b>	<b>3,020,408.93</b>

**2) Conciliación entre los Egresos Presupuestarios y Contables**

<b>1. Total de egresos (presupuestarios)</b>	<b>2,908,165.32</b>
<b>2. Menos egresos presupuestarios no contables</b>	<b>0.00</b>
2.1 Materias Primas y Materiales de Producción y Comercialización	0.00
2.2 Materiales y Suministros	0.00
2.3 Mobiliario y Equipo de Administración	0.00
2.4 Mobiliario y Equipo Educativo y Recreativo	0.00
2.6 Vehículos y Equipo de Transporte	0.00
2.8 Maquinaria, Otros Equipos y Herramientas	0.00
2.9 Activos Biológicos	0.00
2.10 Bienes Inmuebles	0.00
2.11 Activos Intangibles	0.00
2.12 Obra Pública en Bienes de Dominio Público	0.00
2.13 Obra Pública en Bienes Propios	0.00
2.14 Acciones y Participaciones de Capital	0.00
2.15 Compra de Títulos y Valores	0.00
2.16 Concesión de Préstamos	0.00
2.17 Inversiones en Fideicomisos, Mandatos y Otros Análogos	0.00
2.18 Provisiones para Contingencias y Otras Erogaciones Especiales	0.00
2.19 Amortización de la Deuda Pública	0.00
2.20 Adeudos de Ejercicios Fiscales Anteriores (ADEFAS)	0.00
2.21 Otros Egresos Presupuestarios No Contables	0.00
<b>3. Más gastos contables no presupuestales</b>	<b>46,079.92</b>
3.1 Estimaciones, Depreciaciones, Deterioros, Obsolescencia y Amortizaciones	46,079.92
3.2 Provisiones	0.00
3.3 Disminución de Inventarios	0.00
3.4 Aumento por Insuficiencia de Estimaciones por Pérdida o Deterioro u Obsolescencia	0.00
3.5 Aumento por Insuficiencia de Provisiones	0.00
3.6 Otros Gastos	0.00
3.7 Otros Gastos Contables No Presupuestarios	0.00
<b>4. Total de Gasto Contable (4 = 1 - 2 + 3)</b>	<b>2,954,245.24</b>
2.5 Equipo e Instrumental Médico y de Laboratorio	0.00
2.7 Equipo de Defensa y Seguridad	0.00

NOTAS A LOS ESTADOS FINANCIEROS  
AL 31 DE MARZO DE 2026  
c) NOTAS DE MEMORIA (CUENTAS DE ORDEN)  
(Cifras en Pesos)

IC-NEF-06-2603

CUENTAS DE ORDEN CONTABLES	
CONCEPTO	2026
7630 Bienes Bajo Contrato en Comodato	\$1.00
7640 Contrato de Comodato por Bienes	\$1.00

CUENTAS DE ORDEN PRESUPUESTALES DE INGRESOS	
CONCEPTO	2026
Ley de Ingresos Estimada	\$13,627,531.00
Ley de Ingresos por Ejecutar	\$10,780,046.33
Modificaciones a la Ley de Ingresos Estimada	\$172,924.26
Ley de Ingresos Devengada	\$3,020,408.93
Ley de Ingresos Recaudada	\$3,020,408.93

CUENTAS DE ORDEN PRESUPUESTALES DE EGRESOS	
CONCEPTO	2026
Presupuesto de Egresos Aprobado	\$13,627,531.00
Presupuesto de Egresos por Ejercer	\$10,880,858.94
Modificaciones al Presupuesto de Egresos Aprobado	\$172,924.26
Presupuesto de Egresos Comprometido	\$2,919,596.32
Presupuesto de Egresos Devengado	\$2,908,165.32
Presupuesto de Egresos Ejercido	\$2,908,165.32
Presupuesto de Egresos Pagado	\$2,908,165.32

Bajo protesta de decir verdad declaramos que los Estados Financieros y sus notas, son razonablemente correctos y son responsabilidad del emisor.

JHENNY JUDITH BERNAL ARELLANO

CRISTIAN ALBERTO ACOSTA PADILLA

MARIA CLARISA ACOSTA LOPEZ

DIRECTORA GENERAL

COORDINADOR GRAL. ADMINISTRATIVO

CONTADOR GENERAL



INSTITUTO PARA LA PROTECCIÓN DE PERSONAS DEFENSORAS  
DE DERECHOS HUMANOS Y PERIODISTAS

INFORME TRIMESTRAL DE ESTADOS  
FINANCIEROS

INFORMACIÓN  
PRESUPUESTARIA

ACUMULADO AL 1ER. TRIMESTRE 2026

ESTADO ANALITICO DE INGRESOS  
DEL 1 DE ENERO AL 31 DE MARZO DE 2026  
(Cifras en Pesos)

IPT-EAI-10-2603

Rubro de Ingresos / Fuente de Financiamiento	Ingreso			Diferencia
	Estmado	Ampliaciones y Reducciones	Modificado	
Impuestos	0	0	0	0
Cuotas y Aportaciones de Seguridad Social	0	0	0	0
Contribuciones de Mejoras	0	0	0	0
Derechos	0	0	0	0
Productos	77.93	77.93	77.93	77.93
Aprovechamientos	0	0	0	0
Ingresos por Venta de Bienes, Prestación de Servicios y Otros Ingresos	0	0	0	0
Participaciones, Aportaciones, Convenios, Incentivos Derivados de la	0	0	0	0
Colaboración Fiscal y Fondos Distintos de Aportaciones	0	0	0	0
Transferencias, Asignaciones, Subsidios y Subvenciones, y Pensiones y Jubilaciones	13,627,531.00	0	13,627,531.00	0
Ingresos Derivados de Financiamientos	0	172,846.33	172,846.33	0
<b>Total</b>	<b>13,627,531.00</b>	<b>172,924.26</b>	<b>13,800,455.26</b>	<b>0.00</b>

Rubro de Ingresos / Fuente de Financiamiento	Ingreso			Diferencia
	Estmado	Ampliaciones y Reducciones	Modificado	
<b>Total</b>	<b>13,627,531.00</b>	<b>172,924.26</b>	<b>13,800,455.26</b>	<b>0.00</b>

Rubro de Ingresos / Fuente de Financiamiento	Ingreso			Diferencia
	Estmado	Ampliaciones y Reducciones	Modificado	
<b>Ingresos del Poder Ejecutivo Federal o Estatal y de los Municipios</b>	<b>0</b>	<b>0</b>	<b>0</b>	<b>0</b>
Impuestos	0	0	0	0
Cuotas y Aportaciones de Seguridad Social	0	0	0	0
Contribuciones de Mejoras	0	0	0	0
Derechos	0	0	0	0
Productos	0	0	0	0
Aprovechamientos	0	0	0	0
Participaciones, Aportaciones, Convenios, Incentivos Derivados de la	0	0	0	0
Colaboración Fiscal y Fondos Distintos de Aportaciones	0	0	0	0
Transferencias, Asignaciones, Subsidios y Subvenciones, y Pensiones y Jubilaciones	0	0	0	0
<b>Ingresos de los Entes Públicos de los Poderes Legislativo y Judicial, de los Órganos Autónomos y del Sector Paraestatal o Paramunicipal, así como de las Empresas Públicas del Estado</b>	<b>0</b>	<b>0</b>	<b>0</b>	<b>0</b>
Cuotas y Aportaciones de Seguridad Social	0	0	0	0
Productos	0	77.93	77.93	77.93
Ingresos por Venta de Bienes, Prestación de Servicios y Otros Ingresos	0	0	0	0
Transferencias, Asignaciones, Subsidios y Subvenciones, y Pensiones y Jubilaciones	13,627,531.00	0	13,627,531.00	0
<b>Ingresos Derivados de Financiamientos</b>	<b>0</b>	<b>172,846.33</b>	<b>172,846.33</b>	<b>0</b>
Ingresos Derivados de Financiamientos	0	172,846.33	172,846.33	0
<b>Total</b>	<b>13,627,531.00</b>	<b>172,924.26</b>	<b>13,800,455.26</b>	<b>0.00</b>

Rubro de Ingresos / Fuente de Financiamiento	Ingreso			Diferencia
	Estmado	Ampliaciones y Reducciones	Modificado	
<b>Total</b>	<b>13,627,531.00</b>	<b>172,924.26</b>	<b>13,800,455.26</b>	<b>0.00</b>

Bajo protesta de decir verdad declaramos que los Estados Financieros y sus notas, son razonablemente correctos y son responsabilidad del emisor.

JHENNY JUDITH BERNAL-ARELLANO  
DIRECTORA GENERAL

CRISTIAN ALBERTO ACOSTA PADILLA  
COORDINADOR GRAL. ADMINISTRATIVO

MARIA CLARISA ACOSTA LOPEZ  
CONTADOR GENERAL

ESTADO ANALITICO DEL EJERCICIO DEL PRESUPUESTO DE EGRESOS  
CLASIFICACION POR OBJETO DEL GASTO (CAPITULO - CONCEPTO)

DEL 1 DE ENERO AL 31 DE MARZO DE 2026

IPT-EAEPFOGCC-14-2603

(Cifras en Pesos)

Concepto	Egresos				Subejercicio
	Aprobado	Ampliaciones/ (Reducciones)	Modificado	Devengado	
<b>SERVICIOS PERSONALES</b>	<b>9,422,987.00</b>	<b>0.00</b>	<b>9,422,987.00</b>	<b>2,030,165.47</b>	<b>7,392,821.53</b>
REMUNERACIONES AL PERSONAL DE CARÁCTER PERMANENTE	6,296,354.00	-34,285.50	6,262,068.50	1,538,248.50	4,723,820.00
REMUNERACIONES AL PERSONAL DE CARÁCTER TRANSITORIO	414,516.00	37,279.59	451,795.59	140,908.59	310,887.00
REMUNERACIONES ADICIONALES Y ESPECIALES	1,357,833.00	-2,994.09	1,354,838.91	86,997.30	1,267,841.61
SEGURIDAD SOCIAL	1,354,284.00	0.00	1,354,284.00	264,011.08	1,090,272.92
OTRAS PRESTACIONES SOCIALES Y ECONÓMICAS	0.00	0.00	0.00	0.00	0.00
PREVISIONES	0.00	0.00	0.00	0.00	0.00
PAGO DE ESTÍMULOS A SERVIDORES PÚBLICOS	0.00	0.00	0.00	0.00	0.00
<b>MATERIALES Y SUMINISTROS</b>	<b>961,416.00</b>	<b>39,684.08</b>	<b>1,001,100.08</b>	<b>139,955.69</b>	<b>861,144.39</b>
MATERIALES DE ADMINISTRACIÓN, EMISIÓN DE DOCUMENTOS Y ARTÍCULOS OFICIALES	256,800.00	17,547.28	274,347.28	33,070.08	241,277.20
ALIMENTOS Y UTENSILIOS	48,000.00	0.00	48,000.00	1,703.50	46,296.50
MATERIAS PRIMAS Y MATERIALES DE PRODUCCIÓN Y COMERCIALIZACIÓN	0.00	0.00	0.00	0.00	0.00
MATERIALES Y ARTÍCULOS DE CONSTRUCCIÓN Y DE REPARACIÓN	1,800.00	3,683.16	5,483.16	4,118.00	1,365.16
PRODUCTOS QUÍMICOS, FARMACÉUTICOS Y DE LABORATORIO	1,800.00	-44.38	1,755.62	290.03	1,465.59
COMBUSTIBLES, LUBRICANTES Y ADITIVOS	379,716.00	28,880.00	408,596.00	100,000.00	308,596.00
VESTUARIO, BLANCOS, PRENDAS DE PROTECCIÓN Y ARTÍCULOS DEPORTIVOS	7,500.00	0.00	7,500.00	0.00	7,500.00
MATERIALES Y SUMINISTROS PARA SEGURIDAD	216,000.00	-6,000.00	210,000.00	0.00	210,000.00
HERRAMIENTAS, REFACCIONES Y ACCESORIOS MENORES	49,800.00	-4,381.98	45,418.02	774.08	44,643.94
<b>SERVICIOS GENERALES</b>	<b>1,916,196.00</b>	<b>225,636.13</b>	<b>2,141,832.13</b>	<b>587,873.70</b>	<b>1,553,958.43</b>
SERVICIOS BÁSICOS	259,200.00	19,482.54	278,682.54	70,842.08	207,840.46
SERVICIOS DE ARRENDAMIENTO	753,600.00	2,613.70	756,213.70	191,013.70	565,200.00
SERVICIOS PROFESIONALES, CIENTÍFICOS, TÉCNICOS Y OTROS SERVICIOS	269,400.00	176,997.00	446,397.00	216,410.00	229,987.00



Instituto para la Protección de Personas  
Defensoras de Derechos Humanos y Periodistas

INSTITUTO PARA LA PROTECCION DE PERSONAS DEFENSORAS DE DERECHOS HUMANOS Y PERIODISTAS

ESTADO ANALITICO DEL EJERCICIO DEL PRESUPUESTO DE EGRESOS  
CLASIFICACION POR OBJETO DEL GASTO (CAPITULO - CONCEPTO)

DEL 1 DE ENERO AL 31 DE MARZO DE 2026

IPT-EAEPFOGCC-14-2603

(Cifras en Pesos)

Concepto	Egresos					Subejercicio
	Aprobado	Ampliaciones/ (Reducciones)	Modificado	Devengado	Pagado	
SERVICIOS FINANCIEROS, BANCARIOS Y COMERCIALES	76,800.00	-2,202.08	74,597.92	1,952.23	1,952.23	72,645.69
SERVICIOS DE INSTALACIÓN, REPARACIÓN, MANTENIMIENTO Y CONSERVACIÓN	221,784.00	186.00	221,970.00	49,516.00	49,516.00	172,454.00
SERVICIOS DE COMUNICACIÓN SOCIAL Y PUBLICIDAD	0.00	0.00	0.00	0.00	0.00	0.00
SERVICIOS DE TRASLADO Y VIÁTICOS	195,025.00	-3,242.03	191,782.97	2,738.69	2,738.69	189,044.28
SERVICIOS OFICIALES	0.00	0.00	0.00	0.00	0.00	0.00
OTROS SERVICIOS GENERALES	140,387.00	31,801.00	172,188.00	55,401.00	55,401.00	116,787.00
<b>TRANSFERENCIAS, ASIGNACIONES, SUBSIDIOS Y OTRAS AYUDAS</b>	<b>906,932.00</b>	<b>11,766.56</b>	<b>918,698.56</b>	<b>150,170.46</b>	<b>150,170.46</b>	<b>768,528.10</b>
TRANSFERENCIAS INTERNAS Y ASIGNACIONES AL SECTOR PÚBLICO	0.00	0.00	0.00	0.00	0.00	0.00
TRANSFERENCIAS AL RESTO DEL SECTOR PÚBLICO	0.00	0.00	0.00	0.00	0.00	0.00
SUBSIDIOS Y SUBVENCIONES	0.00	0.00	0.00	0.00	0.00	0.00
AYUDAS SOCIALES	906,932.00	11,766.56	918,698.56	150,170.46	150,170.46	768,528.10
PENSIONES Y JUBILACIONES	0.00	0.00	0.00	0.00	0.00	0.00
TRANSFERENCIAS A FIDEICOMISOS, MANDATOS Y OTROS ANÁLOGOS	0.00	0.00	0.00	0.00	0.00	0.00
TRANSFERENCIAS A LA SEGURIDAD SOCIAL	0.00	0.00	0.00	0.00	0.00	0.00
DONATIVOS	0.00	0.00	0.00	0.00	0.00	0.00
TRANSFERENCIAS AL EXTERIOR	0.00	0.00	0.00	0.00	0.00	0.00
<b>BIENES MUEBLES, INMUEBLES E INTANGIBLES</b>	<b>420,000.00</b>	<b>-104,162.51</b>	<b>315,837.49</b>	<b>0.00</b>	<b>0.00</b>	<b>315,837.49</b>
MOBILIARIO Y EQUIPO DE ADMINISTRACIÓN	0.00	0.00	0.00	0.00	0.00	0.00
MOBILIARIO Y EQUIPO EDUCACIONAL Y RECREATIVO	0.00	0.00	0.00	0.00	0.00	0.00
EQUIPO E INSTRUMENTAL MÉDICO Y DE LABORATORIO	0.00	0.00	0.00	0.00	0.00	0.00
VEHÍCULOS Y EQUIPO DE TRANSPORTE	0.00	0.00	0.00	0.00	0.00	0.00
EQUIPO DE DEFENSA Y SEGURIDAD	0.00	0.00	0.00	0.00	0.00	0.00



Instituto para la Protección de Personas  
Defensoras de Derechos Humanos y Periodistas

INSTITUTO PARA LA PROTECCION DE PERSONAS DEFENSORAS DE DERECHOS HUMANOS Y PERIODISTAS

ESTADO ANALITICO DEL EJERCICIO DEL PRESUPUESTO DE EGRESOS  
CLASIFICACION POR OBJETO DEL GASTO (CAPITULO - CONCEPTO)

DEL 1 DE ENERO AL 31 DE MARZO DE 2026

IPT-EAEPFOGCC-14-2603

(Cifras en Pesos)

Concepto	Egresos					Subejercicio
	Aprobado	Ampliaciones/ (Reducciones)	Modificado	Devengado	Pagado	
MAQUINARIA, OTROS EQUIPOS Y HERRAMIENTAS	0.00	0.00	0.00	0.00	0.00	0.00
ACTIVOS BIOLÓGICOS	0.00	0.00	0.00	0.00	0.00	0.00
BIENES INMUEBLES	0.00	0.00	0.00	0.00	0.00	0.00
ACTIVOS INTANGIBLES	420,000.00	-104,162.51	315,837.49	0.00	0.00	315,837.49
<b>INVERSIÓN PÚBLICA</b>	<b>0.00</b>	<b>0.00</b>	<b>0.00</b>	<b>0.00</b>	<b>0.00</b>	<b>0.00</b>
OBRA PÚBLICA EN BIENES DE DOMINIO PÚBLICO	0.00	0.00	0.00	0.00	0.00	0.00
OBRA PÚBLICA EN BIENES PROPIOS	0.00	0.00	0.00	0.00	0.00	0.00
PROYECTOS PRODUCTIVOS Y ACCIONES DE FOMENTO	0.00	0.00	0.00	0.00	0.00	0.00
<b>INVERSIONES FINANCIERAS Y OTRAS PROVISIONES</b>	<b>0.00</b>	<b>0.00</b>	<b>0.00</b>	<b>0.00</b>	<b>0.00</b>	<b>0.00</b>
INVERSIONES PARA EL FOMENTO DE ACTIVIDADES PRODUCTIVAS	0.00	0.00	0.00	0.00	0.00	0.00
ACCIONES Y PARTICIPACIONES DE CAPITAL	0.00	0.00	0.00	0.00	0.00	0.00
COMPRA DE TÍTULOS Y VALORES	0.00	0.00	0.00	0.00	0.00	0.00
CONCESIÓN DE PRÉSTAMOS	0.00	0.00	0.00	0.00	0.00	0.00
INVERSIONES EN FIDEICOMISOS, MANDATOS Y OTROS ANÁLOGOS	0.00	0.00	0.00	0.00	0.00	0.00
OTRAS INVERSIONES FINANCIERAS	0.00	0.00	0.00	0.00	0.00	0.00
PROVISIONES PARA CONTINGENCIAS Y OTRAS EROGACIONES ESPECIALES	0.00	0.00	0.00	0.00	0.00	0.00
<b>PARTICIPACIONES Y APORTACIONES</b>	<b>0.00</b>	<b>0.00</b>	<b>0.00</b>	<b>0.00</b>	<b>0.00</b>	<b>0.00</b>
PARTICIPACIONES	0.00	0.00	0.00	0.00	0.00	0.00
APORTACIONES	0.00	0.00	0.00	0.00	0.00	0.00
CONVENIOS	0.00	0.00	0.00	0.00	0.00	0.00
<b>DEUDA PÚBLICA</b>	<b>0.00</b>	<b>0.00</b>	<b>0.00</b>	<b>0.00</b>	<b>0.00</b>	<b>0.00</b>
AMORTIZACIÓN DE LA DEUDA PÚBLICA	0.00	0.00	0.00	0.00	0.00	0.00



Instituto para la Protección de Personas  
Defensoras de Derechos Humanos y Periodistas

INSTITUTO PARA LA PROTECCION DE PERSONAS DEFENSORAS DE DERECHOS HUMANOS Y PERIODISTAS

ESTADO ANALITICO DEL EJERCICIO DEL PRESUPUESTO DE EGRESOS  
CLASIFICACION POR OBJETO DEL GASTO (CAPITULO - CONCEPTO)

DEL 1 DE ENERO AL 31 DE MARZO DE 2026

IPT-EAEPFOGCC-14-2603

(Cifras en Pesos)

Concepto	Egresos					Subejercicio
	Aprobado	Ampliaciones/ (Reducciones)	Modificado	Devengado	Pagado	
INTERESES DE LA DEUDA PÚBLICA	0.00	0.00	0.00	0.00	0.00	0.00
COMISIONES DE LA DEUDA PÚBLICA	0.00	0.00	0.00	0.00	0.00	0.00
GASTOS DE LA DEUDA PÚBLICA	0.00	0.00	0.00	0.00	0.00	0.00
COSTO POR COBERTURAS	0.00	0.00	0.00	0.00	0.00	0.00
APOYOS FINANCIEROS	0.00	0.00	0.00	0.00	0.00	0.00
ADEUDOS DE EJERCICIOS FISCALES ANTERIORES (ADEFAS)	0.00	0.00	0.00	0.00	0.00	0.00
<b>TOTAL DEL EGRESO</b>	<b>13,627,531.00</b>	<b>172,924.26</b>	<b>13,800,455.26</b>	<b>2,908,165.32</b>	<b>2,908,165.32</b>	<b>10,892,289.94</b>

Bajo protesta de decir verdad declaramos que los Estados Financieros y sus notas, son razonablemente correctos y son responsabilidad del emisor.

JHENNY JUDITH BERNAL ARELLANO

CRISTIAN ALBERTO ACOSTA PADILLA

MARIA CLARISA ACOSTA LOPEZ

\_\_\_\_\_  
DIRECTORA GENERAL

\_\_\_\_\_  
COORDINADOR GRAL. ADMINISTRATIVO

\_\_\_\_\_  
CONTADOR GENERAL

ESTADO ANALITICO DEL EJERCICIO DEL PRESUPUESTO DE EGRESOS  
CLASIFICACION ECONOMICA (POR TIPO DE GASTO)

DEL 1 DE ENERO AL 31 DE MARZO DE 2026

IPT-EAEPECETG-13-2603

(Cifras en Pesos)

Concepto	Egresos				Subejercicio	
	Aprobado	Ampliaciones/ (Reducciones)	Modificado	Devengado		Pagado
Gasto Corriente	13,207,531.00	277,086.77	13,484,617.77	2,908,165.32	2,908,165.32	10,576,452.45
Gasto de Capital	420,000.00	-104,162.51	315,837.49	0.00	0.00	315,837.49
Amortización de la deuda y disminución de pasivos	0.00	0.00	0.00	0.00	0.00	0.00
Pensiones y Jubilaciones	0.00	0.00	0.00	0.00	0.00	0.00
Participaciones	0.00	0.00	0.00	0.00	0.00	0.00
<b>TOTAL DEL EGRESO</b>	<b>13,627,531.00</b>	<b>172,924.26</b>	<b>13,800,455.26</b>	<b>2,908,165.32</b>	<b>2,908,165.32</b>	<b>10,892,289.94</b>

Bajo protesta de decir verdad declaramos que los Estados Financieros y sus notas, son razonablemente correctos y son responsabilidad del emisor.

JHENNY JUDITH BERNAL-ARELLANO

CRISTIAN ALBERTO ACOSTA PADILLA

MARIA CLARISA ACOSTA LOPEZ

\_\_\_\_\_  
DIRECTORA GENERAL

\_\_\_\_\_  
COORDINADOR GRAL. ADMINISTRATIVO

\_\_\_\_\_  
CONTADOR GENERAL



Instituto para la Protección de Personas Defensoras de Derechos Humanos y Periodistas

**INSTITUTO PARA LA PROTECCION DE PERSONAS DEFENSORAS DE DERECHOS HUMANOS Y PERIODISTAS**  
**ESTADO ANALITICO DEL EJERCICIO DEL PRESUPUESTO DE EGRESOS**  
**CLASIFICACION ADMINISTRATIVA**  
**DEL 1 DE ENERO AL 31 DE MARZO DE 2026**

(Cifras en Pesos)

IPT-EAEPECA-12-2603

Concepto	Egresos					Subejercicio
	Aprobado	Ampliaciones/ (Reducciones)	Modificado	Devengado	Pagado	
1-INSTITUTO PARA LA PROTECCION DE PERSONAS DEFENSORAS	13,627,531.00	172,924.26	13,800,455.26	2,908,165.32	2,908,165.32	10,892,289.94

**TOTAL DEL EGRESO**

13,627,531.00

13,800,455.26

2,908,165.32

172,924.26

2,908,165.32

10,892,289.94



Instituto para la Protección de Personas Defensoras de Derechos Humanos y Periodistas

**INSTITUTO PARA LA PROTECCION DE PERSONAS DEFENSORAS DE DERECHOS HUMANOS Y PERIODISTAS**  
**ESTADO ANALITICO DEL EJERCICIO DEL PRESUPUESTO DE EGRESOS**  
**CLASIFICACION ADMINISTRATIVA**  
**DEL 1 DE ENERO AL 31 DE MARZO DE 2026**

IPT-EAEPECA-12-2603

(Cifras en Pesos)

Concepto	Egresos					Subejercicio
	Aprobado	Ampliaciones/ (Reducciones)	Modificado	Devengado	Pagado	
Entidades Paraestatales y Fideicomisos No Empresariales y No Financieros	13,627,531.00	172,924.26	13,800,455.26	2,908,165.32	2,908,165.32	10,892,289.94
Instituciones Publicas de la Seguridad Social	0.00	0.00	0.00	0.00	0.00	0.00
Entidades Paraestatales Empresariales No Financieras con Participación Estatal Mayoritaria	0.00	0.00	0.00	0.00	0.00	0.00
Fideicomisos Empresariales No Financieros con Participación Estatal Mayoritaria	0.00	0.00	0.00	0.00	0.00	0.00
Entidades Paraestatales Empresariales Financieras Monetarias con Participación Estatal Mayoritaria	0.00	0.00	0.00	0.00	0.00	0.00
Entidades Paraestatales Empresariales Financieras No Monetarias con Participación Estatal Mayoritaria	0.00	0.00	0.00	0.00	0.00	0.00
Fideicomisos Financieros Públicos con Participación Estatal Mayoritaria	0.00	0.00	0.00	0.00	0.00	0.00
Entidades Paramunicipales (en sus diferentes clasificaciones)	0.00	0.00	0.00	0.00	0.00	0.00
<b>TOTAL DEL EGRESO</b>	<b>13,627,531.00</b>	<b>172,924.26</b>	<b>13,800,455.26</b>	<b>2,908,165.32</b>	<b>2,908,165.32</b>	<b>10,892,289.94</b>

Bajo protesta de decir verdad declaramos que los Estados Financieros y sus notas, son razonablemente correctos y son responsabilidad del emisor.

JHENNY JUDITH BERNAL ARELLANO

CRISTIAN ALBERTO ACOSTA PADILLA

MARIA CLARISA ACOSTA LOPEZ

\_\_\_\_\_  
DIRECTORA GENERAL

\_\_\_\_\_  
COORDINADOR GRAL. ADMINISTRATIVO

\_\_\_\_\_  
CONTADOR GENERAL



Instituto para la Protección de Personas  
Defensoras de Derechos Humanos y Periodistas

INSTITUTO PARA LA PROTECCIÓN DE PERSONAS DEFENSORAS DE DERECHOS HUMANOS Y PERIODISTAS

ESTADO ANALÍTICO DEL EJERCICIO DEL PRESUPUESTO DE EGRESOS  
CLASIFICACION FUNCIONAL (FINALIDAD Y FUNCION)

DEL 1 DE ENERO AL 31 DE MARZO DE 2026

IPT-EAEPECFG-15-2603

(Cifras en Pesos)

Concepto	Egresos					Subejercicio
	Aprobado	Ampliaciones/ (Reducciones)	Modificado	Devengado	Pagado	
<b>GOBIERNO</b>	<b>13,627,531.00</b>	<b>172,924.26</b>	<b>13,800,455.26</b>	<b>2,908,165.32</b>	<b>2,908,165.32</b>	<b>10,892,289.94</b>
LEGISLACIÓN	0.00	0.00	0.00	0.00	0.00	0.00
JUSTICIA	13,627,531.00	172,924.26	13,800,455.26	2,908,165.32	2,908,165.32	10,892,289.94
COORDINACIÓN DE LA POLÍTICA DE GOBIERNO	0.00	0.00	0.00	0.00	0.00	0.00
RELACIONES EXTERIORES	0.00	0.00	0.00	0.00	0.00	0.00
ASUNTOS FINANCIEROS Y HACENDARIOS	0.00	0.00	0.00	0.00	0.00	0.00
SEGURIDAD NACIONAL	0.00	0.00	0.00	0.00	0.00	0.00
ASUNTOS DE ORDEN PÚBLICO Y DE SEGURIDAD INTERIOR	0.00	0.00	0.00	0.00	0.00	0.00
OTROS SERVICIOS GENERALES	0.00	0.00	0.00	0.00	0.00	0.00
<b>DESARROLLO SOCIAL</b>	<b>0.00</b>	<b>0.00</b>	<b>0.00</b>	<b>0.00</b>	<b>0.00</b>	<b>0.00</b>
PROTECCIÓN AMBIENTAL	0.00	0.00	0.00	0.00	0.00	0.00
VIVIENDA Y SERVICIOS A LA COMUNIDAD	0.00	0.00	0.00	0.00	0.00	0.00
SALUD	0.00	0.00	0.00	0.00	0.00	0.00
RECREACIÓN, CULTURA Y OTRAS MANIFESTACIONES SOCIALES	0.00	0.00	0.00	0.00	0.00	0.00
EDUCACIÓN	0.00	0.00	0.00	0.00	0.00	0.00
PROTECCIÓN SOCIAL	0.00	0.00	0.00	0.00	0.00	0.00
OTROS ASUNTOS SOCIALES	0.00	0.00	0.00	0.00	0.00	0.00
<b>DESARROLLO ECONÓMICO</b>	<b>0.00</b>	<b>0.00</b>	<b>0.00</b>	<b>0.00</b>	<b>0.00</b>	<b>0.00</b>
ASUNTOS ECONÓMICOS, COMERCIALES Y LABORALES EN GENERAL	0.00	0.00	0.00	0.00	0.00	0.00
AGROPECUARIOA, SILVICULTURA, PESCA Y CAZA	0.00	0.00	0.00	0.00	0.00	0.00
COMBUSTIBLES Y ENERGÍA	0.00	0.00	0.00	0.00	0.00	0.00
MINERÍA, MANUFACTURAS Y CONSTRUCCIÓN	0.00	0.00	0.00	0.00	0.00	0.00



Instituto para la Protección de Personas  
Defensoras de Derechos Humanos y Periodistas

INSTITUTO PARA LA PROTECCION DE PERSONAS DEFENSORAS DE DERECHOS HUMANOS Y PERIODISTAS

ESTADO ANALITICO DEL EJERCICIO DEL PRESUPUESTO DE EGRESOS  
CLASIFICACION FUNCIONAL (FINALIDAD Y FUNCION)

DEL 1 DE ENERO AL 31 DE MARZO DE 2026

IPT-EAEPECFG-15-2603

(Cifras en Pesos)

Concepto	Egresos				Subejercicio
	Aprobado	Ampliaciones/ (Reducciones)	Modificado	Devengado	
TRANSPORTE	0.00	0.00	0.00	0.00	0.00
COMUNICACIONES	0.00	0.00	0.00	0.00	0.00
TURISMO	0.00	0.00	0.00	0.00	0.00
CIENCIA, TECNOLOGÍA E INNOVACIÓN	0.00	0.00	0.00	0.00	0.00
OTRAS INDUSTRIAS Y OTROS ASUNTOS ECONÓMICOS	0.00	0.00	0.00	0.00	0.00
<b>OTRAS NO CLASIFICADAS EN FUNCIONES ANTERIORES</b>	<b>0.00</b>	<b>0.00</b>	<b>0.00</b>	<b>0.00</b>	<b>0.00</b>
TRANSACCIONES DE LA DEUDA PÚBLICA / COSTO FINANCIERO DE LA DEUDA	0.00	0.00	0.00	0.00	0.00
TRANSFERENCIAS, PARTICIPACIONES Y APORTACIONES ENTRE DIFERENTES NIVELES Y ÓRDENES DE GOBIERNO	0.00	0.00	0.00	0.00	0.00
SANEAMIENTO DEL SISTEMA FINANCIERO	0.00	0.00	0.00	0.00	0.00
ADEUDOS DE EJERCICIOS FISCALES ANTERIORES	0.00	0.00	0.00	0.00	0.00

**TOTAL DEL EGRESO**

**13,627,531.00**

**13,800,455.26**

**2,908,165.32**

**2,908,165.32**

**10,892,289.94**

Bajo protesta de decir verdad declaramos que los Estados Financieros y sus notas, son razonablemente correctos y son responsabilidad del emisor.

JHENNY JUDITH BERNAL-ARELLANO

CRISTIAN ALBERTO ACOSTA PADILLA

MARIA CLARISA ACOSTA LOPEZ

\_\_\_\_\_  
DIRECTORA GENERAL

\_\_\_\_\_  
COORDINADOR GRAL. ADMINISTRATIVO

\_\_\_\_\_  
CONTADOR GENERAL



# INSTITUTO PARA LA PROTECCION DE PERSONAS DEFENSORAS DE DERECHOS HUMANOS Y PERIODISTAS

## ENDEUDAMIENTO NETO

DEL 1 DE ENERO AL 31 DE MARZO DE 2026

(Cifras en Pesos)

IPT-EN-16-2603

Identificación del Crédito o Instrumento	Contratación / Colocación	Amortización	Endeudamiento Neto
<b>Créditos Bancarios</b>			
<b>Total Créditos Bancarios</b>	<b>0.00</b>	<b>0.00</b>	<b>0.00</b>
<b>Otros Instrumentos de Deuda</b>			
<b>Total Otros Instrumentos de Deuda</b>	<b>0.00</b>	<b>0.00</b>	<b>0.00</b>
<b>TOTAL</b>	<b>0.00</b>	<b>0.00</b>	<b>0.00</b>

Bajo protesta de decir verdad declaramos que los Estados Financieros y sus notas, son razonablemente correctos y son responsabilidad del emisor.

JHENNY JUDITH BERNAL ARELLANO

CRISTIAN ALBERTO ACOSTA PADILLA

MARIA CLARISA ACOSTA LOPEZ

\_\_\_\_\_  
DIRECTORA GENERAL

\_\_\_\_\_  
COORDINADOR GRAL. ADMINISTRATIVO

\_\_\_\_\_  
CONTADOR GENERAL



**INSTITUTO PARA LA PROTECCION DE PERSONAS DEFENSORAS DE DERECHOS HUMANOS Y  
PERIODISTAS**

**FLUJO DE FONDOS**

**DEL 1 DE ENERO AL 31 DE MARZO DE 2026**

**(Cifras en Pesos)**

IPT-18-2603

Concepto	Estimado /Aprobado	Devengado	Recaudado/Pagado
<b>I. Ingresos Presupuestarios</b>			
000000 - Ingresos Derivados de Financiamientos	0.00	0.00	0.00
100000 - Impuestos	0.00	0.00	0.00
200000 - Cuotas y Aportaciones de Seguridad Social	0.00	0.00	0.00
300000 - Contribuciones de Mejoras	0.00	0.00	0.00
400000 - Derechos	0.00	0.00	0.00
500000 - Productos	0.00	77.93	77.93
600000 - Aprovechamientos	0.00	0.00	0.00
800000 - Participaciones, Aportaciones, Convenios, Incentivos Derivados de la Colaf	0.00	0.00	0.00
900000 - Transferencias, Asignaciones, Subsidios y Subvenciones, y Pensiones y Ju	13,627,531.00	3,020,331.00	3,020,331.00
<b>Total Ingresos Presupuestarios</b>	<b>13,627,531.00</b>	<b>3,020,408.93</b>	<b>3,020,408.93</b>
<b>II. Egresos Presupuestarios</b>			
100000 - SERVICIOS PERSONALES	9,422,987.00	2,030,165.47	2,030,165.47
200000 - MATERIALES Y SUMINISTROS	961,416.00	139,955.69	139,955.69
300000 - SERVICIOS GENERALES	1,916,196.00	587,873.70	587,873.70
400000 - TRANSFERENCIAS, ASIGNACIONES, SUBSIDIOS Y OTRAS AYUDAS	906,932.00	150,170.46	150,170.46
500000 - BIENES MUEBLES, INMUEBLES E INTANGIBLES	420,000.00	0.00	0.00
600000 - INVERSIÓN PÚBLICA	0.00	0.00	0.00
700000 - INVERSIONES FINANCIERAS Y OTRAS PROVISIONES	0.00	0.00	0.00
800000 - PARTICIPACIONES Y APORTACIONES	0.00	0.00	0.00
900000 - DEUDA PÚBLICA	0.00	0.00	0.00
<b>Total Egresos Presupuestarios</b>	<b>13,627,531.00</b>	<b>2,908,165.32</b>	<b>2,908,165.32</b>
<b>III. Total Flujo de Fondos</b>	<b>0.00</b>	<b>112,243.61</b>	<b>112,243.61</b>

Bajo protesta de decir verdad declaramos que los Estados Financieros y sus notas, son razonablemente correctos y son responsabilidad del emisor.

JHENNY JUDITH BERNAL ARELLANO

CRISTIAN ALBERTO ACOSTA PADILLA

MARIA CLARISA ACOSTA LOPEZ

\_\_\_\_\_  
DIRECTORA GENERAL

\_\_\_\_\_  
COORDINADOR GRAL. ADMINISTRATIVO

\_\_\_\_\_  
CONTADOR GENERAL



**INSTITUTO PARA LA PROTECCION DE PERSONAS DEFENSORAS DE  
DERECHOS HUMANOS Y PERIODISTAS**

**INTERESES DE LA DEUDA  
DEL 1 DE ENERO AL 31 DE MARZO DE 2026  
(Cifras en Pesos)**

IPT-ID-17-2603

Identificación del Crédito o Instrumento	Devengado	Pagado
<b>Créditos Bancarios</b>		
<b>Total de Intereses de Créditos Bancarios</b>	<b>0.00</b>	<b>0.00</b>
<b>Otros Instrumentos de Deuda</b>		
<b>Total de Intereses de Otros Instrumentos de Deuda</b>	<b>0.00</b>	<b>0.00</b>
<b>TOTAL</b>	<b>0.00</b>	<b>0.00</b>

Bajo protesta de decir verdad declaramos que los Estados Financieros y sus notas, son razonablemente correctos y son responsabilidad del emisor.

JHENNY JUDITH BERNAL ARELLANO

CRISTIAN ALBERTO ACOSTA PADILLA

MARIA CLARISA ACOSTA LOPEZ

\_\_\_\_\_  
DIRECTORA GENERAL

\_\_\_\_\_  
COORDINADOR GRAL. ADMINISTRATIVO

\_\_\_\_\_  
CONTADOR GENERAL



INSTITUTO PARA LA PROTECCIÓN DE PERSONAS DEFENSORAS  
DE DERECHOS HUMANOS Y PERIODISTAS

INFORME TRIMESTRAL DE ESTADOS  
FINANCIEROS

INFORMACIÓN  
PROGRAMÁTICA

ACUMULADO AL 1ER. TRIMESTRE 2026



GASTO POR CATEGORIA PROGRAMATICA  
DEL 1 DE ENERO AL 31 DE MARZO DE 2026

(Cifras en Pesos)

IPG-GCP-19-2603

Concepto	Egresos				Subejercicio
	Aprobado	Ampliaciones/ (Reducciones)	Modificado	Devengado	
<b>Programas</b>					
<b>Subsidios: Sector Social y Privado o Entidades Federativas y Municipios</b>					
S Subsidios sujetos a Reglas de Operación	0.00	0.00	0.00	0.00	0.00
U Subsidios sujetos a Lineamientos de Operación	0.00	0.00	0.00	0.00	0.00
<b>Bienes, Servicios e Infraestructura Pública</b>	<b>13,627,531.00</b>	<b>172,924.26</b>	<b>13,800,455.26</b>	<b>2,908,165.32</b>	<b>10,892,289.94</b>
B Provisión de Bienes Públicos	0.00	0.00	0.00	0.00	0.00
E Prestación de Servicios Públicos	13,627,531.00	172,924.26	13,800,455.26	2,908,165.32	10,892,289.94
K Proyectos de inversión en Infraestructura y Obra Pública	0.00	0.00	0.00	0.00	0.00
<b>Desempeño de las Funciones de Gobierno</b>	<b>0.00</b>	<b>0.00</b>	<b>0.00</b>	<b>0.00</b>	<b>0.00</b>
A Funciones de las Fuerzas Armadas	0.00	0.00	0.00	0.00	0.00
F Fomento, Promoción y Servicios para el Desarrollo Económico y Social	0.00	0.00	0.00	0.00	0.00
G Regulación y supervisión	0.00	0.00	0.00	0.00	0.00
N Atención a desastres por eventos naturales	0.00	0.00	0.00	0.00	0.00
P Articulación, coordinación e instrumentación de políticas públicas	0.00	0.00	0.00	0.00	0.00
Q Investigación y desarrollo	0.00	0.00	0.00	0.00	0.00
V Servicios de protección y conservación ambiental	0.00	0.00	0.00	0.00	0.00
<b>Administrativos y de Apoyo a la Gestión Presupuestaria</b>	<b>0.00</b>	<b>0.00</b>	<b>0.00</b>	<b>0.00</b>	<b>0.00</b>
M Apoyo para el desarrollo de las funciones de gobierno	0.00	0.00	0.00	0.00	0.00
O Apoyo al buen gobierno y mejoramiento de la gestión	0.00	0.00	0.00	0.00	0.00
R Provisiones y reasignaciones presupuestarias específicas	0.00	0.00	0.00	0.00	0.00
W Operaciones ajenas	0.00	0.00	0.00	0.00	0.00
<b>Compromisos, Cumplimiento de Obligaciones y otras Aportaciones</b>	<b>0.00</b>	<b>0.00</b>	<b>0.00</b>	<b>0.00</b>	<b>0.00</b>
C Participaciones a entidades federativas y municipios	0.00	0.00	0.00	0.00	0.00
D Costo financiero, deuda o apoyos a deudores y ahorradores de la banca	0.00	0.00	0.00	0.00	0.00
H Adeudos de ejercicios fiscales anteriores (ADEFAS)	0.00	0.00	0.00	0.00	0.00
I Aportaciones Federales	0.00	0.00	0.00	0.00	0.00
J Pensiones y jubilaciones	0.00	0.00	0.00	0.00	0.00
L Obligaciones de cumplimiento de resolución jurisdiccional	0.00	0.00	0.00	0.00	0.00
T Aportaciones a la seguridad social	0.00	0.00	0.00	0.00	0.00
Y Aportaciones a fondos de estabilización	0.00	0.00	0.00	0.00	0.00
Z Aportaciones a fondos de inversión y reestructura de pensiones	0.00	0.00	0.00	0.00	0.00
<b>Total del Egreso</b>	<b>13,627,531.00</b>	<b>172,924.26</b>	<b>13,800,455.26</b>	<b>2,908,165.32</b>	<b>10,892,289.94</b>

Bajo protesta de decir verdad declaramos que los Estados Financieros y sus notas, son razonablemente correctos y son responsabilidad del emisor.

JHENNY JUDITH BERNAL ARELLANO

CRISTIAN ALBERTO ACOSTA PADILLA

MARIA CLARISA ACOSTA LOPEZ

DIRECTORA GENERAL

COORDINADOR GRAL. ADMINISTRATIVO

CONTADOR GENERAL

PROGRAMAS Y PROYECTOS DE INVERSION  
DEL 1 DE ENERO AL 31 DE MARZO DE 2026

(Cifras en Pesos)

IPG-PPI-20-2603

Programas y Proyectos de Inversión	Clave	Costo Total	Egresos			Egresos Pagado	Porcentaje de Avance 0											
			Aprobado	Modificado	Devengado		C	D	E	F	G	H						
<b>Total</b>		0.00	0.00	0.00	0.00	0.00	0.00	0.00	0.00	0.00	0.00	0.00	0.00	0.00	0.00	0.00	0.00	
<b>Programas de Inversión</b>																		
Programa de Inversión de Adquisiciones		0.00	0.00	0.00	0.00	0.00	0.00	0.00	0.00	0.00	0.00	0.00	0.00	0.00	0.00	0.00	0.00	0.00
Programa de Inversión de Mantenimiento		0.00	0.00	0.00	0.00	0.00	0.00	0.00	0.00	0.00	0.00	0.00	0.00	0.00	0.00	0.00	0.00	0.00
Otros Programas de Inversión		0.00	0.00	0.00	0.00	0.00	0.00	0.00	0.00	0.00	0.00	0.00	0.00	0.00	0.00	0.00	0.00	0.00
Programa de Estudios de Preinversión		0.00	0.00	0.00	0.00	0.00	0.00	0.00	0.00	0.00	0.00	0.00	0.00	0.00	0.00	0.00	0.00	0.00
Programas con Inversión Concluida																		
Programa de Inversión de Adquisiciones		0.00	0.00	0.00	0.00	0.00	0.00	0.00	0.00	0.00	0.00	0.00	0.00	0.00	0.00	0.00	0.00	0.00
Programa de Inversión de Mantenimiento		0.00	0.00	0.00	0.00	0.00	0.00	0.00	0.00	0.00	0.00	0.00	0.00	0.00	0.00	0.00	0.00	0.00
Otros Programas de Inversión		0.00	0.00	0.00	0.00	0.00	0.00	0.00	0.00	0.00	0.00	0.00	0.00	0.00	0.00	0.00	0.00	0.00
Programa de Estudios de Preinversión		0.00	0.00	0.00	0.00	0.00	0.00	0.00	0.00	0.00	0.00	0.00	0.00	0.00	0.00	0.00	0.00	0.00
Programas con Inversión en Proceso																		
Programa de Inversión de Adquisiciones		0.00	0.00	0.00	0.00	0.00	0.00	0.00	0.00	0.00	0.00	0.00	0.00	0.00	0.00	0.00	0.00	0.00
Programa de Inversión de Mantenimiento		0.00	0.00	0.00	0.00	0.00	0.00	0.00	0.00	0.00	0.00	0.00	0.00	0.00	0.00	0.00	0.00	0.00
Otros Programas de Inversión		0.00	0.00	0.00	0.00	0.00	0.00	0.00	0.00	0.00	0.00	0.00	0.00	0.00	0.00	0.00	0.00	0.00
Programa de Estudios de Preinversión		0.00	0.00	0.00	0.00	0.00	0.00	0.00	0.00	0.00	0.00	0.00	0.00	0.00	0.00	0.00	0.00	0.00
<b>Proyectos de Inversión</b>																		
Proyecto de Inversión de Infraestructura Económica		0.00	0.00	0.00	0.00	0.00	0.00	0.00	0.00	0.00	0.00	0.00	0.00	0.00	0.00	0.00	0.00	0.00
Proyecto de Inversión de Infraestructura Social		0.00	0.00	0.00	0.00	0.00	0.00	0.00	0.00	0.00	0.00	0.00	0.00	0.00	0.00	0.00	0.00	0.00
Proyecto de Inversión de Infraestructura Gubernamental		0.00	0.00	0.00	0.00	0.00	0.00	0.00	0.00	0.00	0.00	0.00	0.00	0.00	0.00	0.00	0.00	0.00
Proyecto de Inversión de Inversión de Inmuebles		0.00	0.00	0.00	0.00	0.00	0.00	0.00	0.00	0.00	0.00	0.00	0.00	0.00	0.00	0.00	0.00	0.00
Proyectos con Inversión Concluida																		
Proyecto de Inversión de Infraestructura Económica		0.00	0.00	0.00	0.00	0.00	0.00	0.00	0.00	0.00	0.00	0.00	0.00	0.00	0.00	0.00	0.00	0.00
Proyecto de Inversión de Infraestructura Social		0.00	0.00	0.00	0.00	0.00	0.00	0.00	0.00	0.00	0.00	0.00	0.00	0.00	0.00	0.00	0.00	0.00
Proyecto de Inversión de Infraestructura Gubernamental		0.00	0.00	0.00	0.00	0.00	0.00	0.00	0.00	0.00	0.00	0.00	0.00	0.00	0.00	0.00	0.00	0.00
Proyectos con Inversión en Proceso																		
Proyecto de Inversión de Infraestructura Económica		0.00	0.00	0.00	0.00	0.00	0.00	0.00	0.00	0.00	0.00	0.00	0.00	0.00	0.00	0.00	0.00	0.00
Proyecto de Inversión de Infraestructura Social		0.00	0.00	0.00	0.00	0.00	0.00	0.00	0.00	0.00	0.00	0.00	0.00	0.00	0.00	0.00	0.00	0.00
Proyecto de Inversión de Infraestructura Gubernamental		0.00	0.00	0.00	0.00	0.00	0.00	0.00	0.00	0.00	0.00	0.00	0.00	0.00	0.00	0.00	0.00	0.00
Proyectos con Inversión de Inmuebles																		
Proyecto de Inversión de Inversión de Inmuebles		0.00	0.00	0.00	0.00	0.00	0.00	0.00	0.00	0.00	0.00	0.00	0.00	0.00	0.00	0.00	0.00	0.00

Bajo protesta de decir verdad declaramos que los Estados Financieros y sus notas, son razonablemente correctos y son responsabilidad del emisor.

JHENNY JUDITH BERNAL ARELLANO

CRISTIAN ALBERTO ACOSTA PADILLA

MARIA CLARISA ACOSTA LOPEZ

DIRECTORA GENERAL

COORDINADOR GRAL. ADMINISTRATIVO

CONTADOR GENERAL

INDICADORES DE RESULTADOS POR PROGRAMA PRESUPUESTARIO  
DEL 1 DE ENERO AL 31 DE MARZO DE 2026

(Cifras en Pesos)

IPG-IR-21-2603

Categoría Programática	Indicadores					Metas					Presupuesto (Pesos)								
	F	SF	PP	Denominación del Indicador	Nivel	Tipo	Dimensión a Medir	Unidad de Medida	Aprobada Anual	Aprobada del Periodo	Modificada Anual	Modificada del Periodo	Alcanzada	Porcentaje de cumplimiento		Deven/ Aprob	Deven/ Modif	Pagado/ Aprob	Pagado/ Modif
														Aprobada Anual	Aprobada del Periodo				
0	1			1 P155 POLITICA DE PROTECCION Y PROMOCION DE LOS DERECHOS HUMANOS															
0	1			Variación porcentual de personas defensoras de derechos humanos y periodistas con medidas otorgadas	FIN	ESTATEGICO	EFICACIA	VARIACION PORCENTUAL	5.08	0.00	5.08	0.00	0.00	0.00	0.00	0.00	0.00	0.00	0.00
0	1			Porcentaje de defensores de derechos humanos y periodistas con medidas otorgadas	PROPOSITO	ESTATEGICO	EFICACIA	PORCENTAJE	100.00	0.00	100.00	0.00	0.00	0.00	0.00	0.00	0.00	0.00	0.00
0	1			Porcentaje de defensores de derechos humanos y periodistas con solicitudes	PROPOSITO	ESTATEGICO	EFICACIA	PORCENTAJE	100.00	0.00	100.00	0.00	0.00	0.00	0.00	0.00	0.00	0.00	0.00
0	1			Variación porcentual de las medidas de atención	COMPONENTES	ESTATEGICO	EFICACIA	VARIACION PORCENTUAL	5.00	0.00	5.00	0.00	0.00	0.00	0.00	0.00	0.00	0.00	0.00
0	1			Variación porcentual de las medidas de prevención	COMPONENTES	ESTATEGICO	EFICACIA	VARIACION PORCENTUAL	5.00	0.00	5.00	0.00	0.00	0.00	0.00	0.00	0.00	0.00	0.00
0	1			Variación porcentual de las medidas de protección	COMPONENTES	ESTATEGICO	EFICACIA	VARIACION PORCENTUAL	5.48	0.00	5.48	0.00	0.00	0.00	0.00	0.00	0.00	0.00	0.00
0	1			Variación porcentual de las medidas preventivas	COMPONENTES	ESTATEGICO	EFICACIA	VARIACION PORCENTUAL	5.16	0.00	5.16	0.00	0.00	0.00	0.00	0.00	0.00	0.00	0.00
0	1			Variación porcentual de las medidas urgentes	COMPONENTES	ESTATEGICO	EFICACIA	VARIACION PORCENTUAL	20.00	0.00	20.00	0.00	0.00	0.00	0.00	0.00	0.00	0.00	0.00
0	1			Porcentaje de atención de medidas procedentes	ACTIVIDADES	GESTION	EFICACIA	PORCENTAJE	100.00	100.00	100.00	100.00	100.00	100.00	100.00	100.00	100.00	100.00	100.00
0	1			Porcentaje de dictámenes emitidos	ACTIVIDADES	GESTION	EFICACIA	PORCENTAJE	100.00	100.00	100.00	100.00	100.00	100.00	100.00	100.00	100.00	100.00	100.00
0	1			Porcentaje de estudios socioeconómicos desarrollados	ACTIVIDADES	GESTION	EFICACIA	PORCENTAJE	100.00	100.00	100.00	100.00	100.00	100.00	100.00	100.00	100.00	100.00	100.00
0	1			Porcentaje de evaluaciones de riesgo elaboradas	ACTIVIDADES	GESTION	EFICACIA	PORCENTAJE	100.00	100.00	100.00	100.00	100.00	100.00	100.00	100.00	100.00	100.00	100.00
0	1			Porcentaje de eventos de capacitación realizados	ACTIVIDADES	GESTION	EFICACIA	PORCENTAJE	100.00	20.83	100.00	20.83	27.78	133.37	133.37	133.37	133.37	133.37	133.37
0	1			Porcentaje de informes de labores emitidos	ACTIVIDADES	GESTION	EFICACIA	PORCENTAJE	100.00	0.00	100.00	0.00	0.00	0.00	0.00	0.00	0.00	0.00	0.00
0	1			Porcentaje de medidas notificadas	ACTIVIDADES	GESTION	EFICACIA	PORCENTAJE	100.00	100.00	100.00	100.00	100.00	100.00	100.00	100.00	100.00	100.00	100.00
0	1			Porcentaje de medios de comunicación utilizados	ACTIVIDADES	GESTION	EFICIENCIA	PORCENTAJE	100.00	100.00	100.00	100.00	100.00	100.00	100.00	100.00	100.00	100.00	100.00
0	1			Porcentaje de publicaciones del programa anual de capacitación	ACTIVIDADES	GESTION	EFICACIA	PORCENTAJE	100.00	100.00	100.00	100.00	100.00	100.00	100.00	100.00	100.00	100.00	100.00

<b>TOTAL DEL GASTO EN LOS PROGRAMAS PRESUPUESTARIOS ASOCIADOS A INDICADORES</b>																						
													<b>13,627,531.00</b>	<b>21.07</b>	<b>21.34</b>	<b>21.07</b>	<b>21.34</b>	<b>21.07</b>	<b>21.34</b>	<b>21.07</b>	<b>21.34</b>	<b>21.07</b>
													<b>13,800,455.26</b>	<b>21.34</b>	<b>21.07</b>	<b>21.34</b>	<b>21.07</b>	<b>21.34</b>	<b>21.07</b>	<b>21.34</b>	<b>21.07</b>	<b>21.34</b>
													<b>2,908,165.32</b>	<b>21.34</b>	<b>21.07</b>	<b>21.34</b>	<b>21.07</b>	<b>21.34</b>	<b>21.07</b>	<b>21.34</b>	<b>21.07</b>	<b>21.34</b>
													<b>2,908,165.32</b>	<b>21.34</b>	<b>21.07</b>	<b>21.34</b>	<b>21.07</b>	<b>21.34</b>	<b>21.07</b>	<b>21.34</b>	<b>21.07</b>	<b>21.34</b>
													<b>13,800,455.26</b>	<b>21.34</b>	<b>21.07</b>	<b>21.34</b>	<b>21.07</b>	<b>21.34</b>	<b>21.07</b>	<b>21.34</b>	<b>21.07</b>	<b>21.34</b>
													<b>2,908,165.32</b>	<b>21.34</b>	<b>21.07</b>	<b>21.34</b>	<b>21.07</b>	<b>21.34</b>	<b>21.07</b>	<b>21.34</b>	<b>21.07</b>	<b>21.34</b>
													<b>2,908,165.32</b>	<b>21.34</b>	<b>21.07</b>	<b>21.34</b>	<b>21.07</b>	<b>21.34</b>	<b>21.07</b>	<b>21.34</b>	<b>21.07</b>	<b>21.34</b>
													<b>13,627,531.00</b>	<b>21.34</b>	<b>21.07</b>	<b>21.34</b>	<b>21.07</b>	<b>21.34</b>	<b>21.07</b>	<b>21.34</b>	<b>21.07</b>	<b>21.34</b>



Instituto para la Protección de Personas  
Defensoras de Derechos Humanos y Periodistas

INDICADORES DE RESULTADOS POR PROGRAMA PRESUPUESTARIO  
DEL 1 DE ENERO AL 31 DE MARZO DE 2026

(Cifras en Pesos)

IPG-IR-21-2603

Categoría Programática	Indicadores				Metas						Presupuesto (Pesos)							
	Denominación del Indicador	Nivel	Tipo	Dimensión a Medir	Unidad de Medida	Aprobada Anual	Aprobada del Periodo	Modificada Anual	Modificada del Periodo	Alcanzada	Porcentaje de cumplimiento		Aprobado	Devengado	Devengado	Porcentaje de Devengado		
											Alc./ Aprob	Alc./ Modif				Deven/ Aprob	Deven/ Modif	Pagado/ Aprob
F																		
SF																		
PP																		

TOTAL DEL GASTO EN LOS PROGRAMAS PRESUPUESTARIOS NO ASOCIADOS A INDICADORES

0.00 0.00 0.00 0.00 0.00 0.00 0.00 0.00 0.00 0.00 0.00 0.00 0.00 0.00 0.00 0.00 0.00 0.00

TOTAL DEL GASTO EN LOS PROGRAMAS PRESUPUESTARIOS POR ENTIDAD FISCALIZABLE

13,627,531.00 13,800,455.26 2,908,165.32 2,908,165.32 21.34 21.07 21.34 21.07 21.34 21.07 21.34 21.07 21.34 21.07 21.34 21.07 21.34 21.07

Bajo protesta de decir verdad declaramos que los Estados Financieros y sus notas, son razonablemente correctos y son responsabilidad del emisor.

JHENNY JUDITH BERNAL ARELLANO

CRISTIAN ALBERTO ACOSTA PADILLA

MARIA CLARISA ACOSTA LOPEZ

DIRECTORA GENERAL

COORDINADOR GRAL. ADMINISTRATIVO

CONTADOR GENERAL



INSTITUTO PARA LA PROTECCIÓN DE PERSONAS DEFENSORAS  
DE DERECHOS HUMANOS Y PERIODISTAS

INFORME TRIMESTRAL DE ESTADOS  
FINANCIEROS

INFORMACIÓN  
ADICIONAL

ACUMULADO AL 1ER. TRIMESTRE 2026

Calle Carlos Lineo # 1997, Plaza Botánico, primer piso, locales 206-210,  
Col. Chapultepec, Culiacán, Sinaloa. CP 80040, Teléfonos: 667 709 7521 y 6677097500

**RELACION DE BIENES MUEBLES QUE COMPONEN SU PATRIMONIO**

EJERCICIO DEL 2026  
DEL 1 DE ENERO AL 31 DE MARZO DE 2026

Codigo	Descripción del Bien	Valor en libros
511001000001	MODULO DE TRABAJO MELAMINA	4,611.82
511001000002	MODULO DE TRABAJO MELAMINA	4,611.82
511001000003	MODULO DE TRABAJO MELAMINA	4,611.82
511001000004	MODULO DE TRABAJO MELAMINA	4,611.82
511001000005	MODULO DE TRABAJO MELAMINA	4,611.82
511001000006	MODULO DE TRABAJO MELAMINA	4,611.82
511001000019	ESCRITORIO LINEAL R-LINK ROBLE TABACO	5,364.10
511001000020	ESCRITORIO LINEAL R-LINK ROBLE TABACO	5,364.10
511001000028	ESCRITORIO EJECUTIVO STARK	5,371.49
515001000051	DESKTOP HP 280 SFF G5 INTEL CORE I5 10505 DD 256 GB SSD RAM 8 GB WINDOWS 10 PRO	0.00
565001000065	SAMSUNG 5G SM-G781B VERDE	5,346.20
515001000070	LAPTOP HP 240 G8 INTEL CORE	0.00
515001000071	LAPTOP HP 240 G8 INTEL CORE	0.00
515001000072	LAPTOP HP 255 G8 RYZEN 5700U 512 GB	0.00
515001000079	DESKTOP HP 280GS SFF CORE	0.00
515001000094	PROYECTOR LUMENES WXGA	0.00
511001000103	SALA DE TELA	13,426.75
515001000104	CPU	443.25
515001000105	CPU	443.25
515001000106	CPU	443.25
515001000110	LAP TOP	521.75
515001000111	LAP TOP	521.75
515001000112	LAP TOP	521.75
511001000137	ESCRITORIO EJECUTIVO VITRA ITALIA E846	25,920.38
511001000138	CREDENZA EJECUTIVA ITALIA KLASS ITALIA	8,126.10



## RELACION DE BIENES MUEBLES QUE COMPONEN SU PATRIMONIO

EJERCICIO DEL 2026

DEL 1 DE ENERO AL 31 DE MARZO DE 2026

Codigo	Descripción del Bien	Valor en libros
511001000139	LIBRERO EJECUTIVO KLOSS CON ESTRUCTURA NEGRA ITALIA	6,463.32
511001000140	SILLA OPERATIVA MESH ASIENTO Y ESTRUCTURA NEGRA	6,275.86
511001000148	GABINETE UNIVERSAL CLASIC ENTREPAÑOS MOVILES	5,465.78
541001000152	AUTOMOVL NISSAN VERSA MOD 2023	154,755.22
511001000158	ESCRITORIO EN MELAMINA	6,251.56
515001000167	CPU HP PRO 280 G9 SFF	1,802.08
515001000177	LAPTOP HP 255 G9 AMD R7 5825U W11P	5,268.42
515001000178	LAPTOP HP 255 G9 AMD R7 5825U W11P	5,268.42
515001000180	PROYECTOR BENQ MW550 WXGA	2,842.00
515001000182	SERVIDOR, HPE PROLIANT ML30	10,915.48
515001000195	MULTIFUNCIONAL HP COLOR LASERJET MFP-3303FDW	4,611.00
515001000199	LAPTOP DELL COREI5-1334U, 16GB PANTALLA 15.6 " 512GB	10,826.68
		<b>320,230.86</b>

Bajo protesta de decir verdad declaramos que los Estados Financieros y sus notas, son razonablemente correctos y son responsabilidad del emisor.

JHENNY JUDITH BERNAL ARELLANO

CRISTIAN ALBERTO ACOSTA PADILLA

MARIA CLARISA ACOSTA LOPEZ

DIRECTORA GENERAL

COORDINADOR GRAL. ADMINISTRATIVO

CONTADOR GENERAL



## RELACION DE BIENES INMUEBLES QUE COMPONEN SU PATRIMONIO

EJERCICIO DEL 2026

DEL 1 DE ENERO AL 31 DE MARZO DE 2026

Codigo	Descripción del Bien	Valor en libros
--------	----------------------	-----------------

580000

BIENES INMUEBLES

0.00

Bajo protesta de decir verdad declaramos que los Estados Financieros y sus notas, son razonablemente correctos y son responsabilidad del emisor.

JHENNY JUDITH BERNAL ARELLANO

CRISTIAN ALBERTO ACOSTA PADILLA

MARIA CLARISA ACOSTA LOPEZ

\_\_\_\_\_  
DIRECTORA GENERAL

\_\_\_\_\_  
COORDINADOR GRAL. ADMINISTRATIVO

\_\_\_\_\_  
CONTADOR GENERAL

# Instituto para la Protección de Personas Defensoras de Derechos Humanos y Periodistas



## RELACIÓN DE CUENTAS BANCARIAS PRODUCTIVAS ESPECIFICAS DEL 1RO DE ENERO AL 31 DE MNARZO DE 2026

Fondo, Programa o Convenio	Datos de la Cuenta Bancaria	
	Institución Bancaria	Número de Cuenta
Sin informacion que revelar (No aplica)		

JHENNY JUDITH BERNAL ARELLANO

CRISTIAN ALBERTO ACOSTA PADILLA

MARIA CLARISA ACOSTA LOPEZ

DIRECTORA GENERAL

COORDINADOR GRAL. ADMINISTRATIVO

CONTADOR GENERAL



# Instituto para la Protección de Personas Defensoras de Derechos Humanos y Periodistas

## RELACIÓN DE ESQUEMAS BURSÁTILES Y DE COBERTURAS FINANCIERAS

Del 01 de enero al 31 de marzo de 2026

INSTRUMENTO DERIVADO	CREDITO DE DEUDA	MONTO ASEGURADO ASIGNADO	TASA FIJA	PLAZO EN DÍAS Y TRAMO
NO APLICA				

JHENNY JUDITH BERNAL ARELLANO

CRISTIAN ALBERTO ACOSTA PADILLA

MARIA CLARISA ACOSTA LOPEZ

DIRECTORA GENERAL

COORDINADOR GRAL. ADMINISTRATIVO

CONTADOR GENERAL



Instituto para la Protección de Personas  
Defensoras de Derechos Humanos y Periodistas

# INSTITUTO PARA LA PROTECCION DE PERSONAS DEFENSORAS DE DERECHOS HUMANOS Y PERIODISTAS

## MONTOS PAGADOS POR AYUDAS Y SUBSIDIOS

PERIODO (TRIMESTRE UNO DEL AÑO 2026)

CONCEPTO	AYUDA A SUBSIDIO	SECTOR (ECONÓMICO BENEFICIARIO O SOCIAL)	CURP	RFC	MONTO PAGADO
Ayudas sociales a personas	X	Social			5,513.57
Ayudas sociales a personas	X	Social			5,513.57
Ayudas sociales a personas	X	Social			7,014.68
Ayudas sociales a personas	X	Social			7,014.68
Ayudas sociales a personas	X	Social			7,014.68
Ayudas sociales a personas	X	Social			11,766.56
Ayudas sociales a personas	X	Social			11,766.56
Ayudas sociales a personas	X	Social			11,766.56
Ayudas sociales a personas	X	Social			12,200.24
Ayudas sociales a personas	X	Economico			11,766.56
Ayudas sociales a personas	X	Social			11,766.56
Ayudas sociales a personas	X	Social			11,766.56
Ayudas sociales a personas	X	Social			11,766.56
Ayudas sociales a personas	X	Social			11,766.56
Ayudas sociales a personas	X	Social			11,766.56
Ayudas sociales a personas	X	Social			11,766.56
<b>INFORMACIÓN RESERVADA EN ATENCIÓN AL ARTÍCULO 78 DE LA LEY PARA LA PROTECCIÓN DE PERSONAS DEFENSORAS DE DERECHOS HUMANOS Y PERIODISTAS DEL ESTADO DE SINALOA</b>					
<b>TOTAL GENERAL:</b>					<b>\$150,170.46</b>

JHENNY JUDITH BERNAL ARELLANO

CRISTIAN ALBERTO ACOSTA PADILLA

MARIA CLARISA ACOSTA LOPEZ

\_\_\_\_\_  
DIRECTORA GENERAL

\_\_\_\_\_  
COORDINADOR GRAL. ADMINISTRATIVO

\_\_\_\_\_  
CONTADOR GENERAL



INSTITUTO PARA LA PROTECCIÓN DE PERSONAS DEFENSORAS  
DE DERECHOS HUMANOS Y PERIODISTAS

INFORME TRIMESTRAL DE ESTADOS  
FINANCIEROS

**INFORMES**  
**LEY DE DISCIPLINA**  
**FINANCIERA**

**ACUMULADO AL 1ER. TRIMESTRE 2026**

INSTITUTO PARA LA PROTECCION DE PERSONAS DEFENSORAS DE DERECHOS HUMANOS Y PERIODISTAS

Estado de Situación Financiera Detallado - LDF

AL 31 DE DICIEMBRE DE 2025 Y AL 31 DE MARZO DE 2026

(Pesos)

Concepto (c)	2026 (d)	31 de diciembre de 2025 (e)	Concepto (c)	2026 (d)	31 de diciembre de 2025 (e)
<b>ACTIVO</b>	<b>807,856.88</b>	<b>1,141,505.78</b>	<b>PASIVO</b>	<b>129,664.46</b>	<b>529,477.05</b>
<b>Activo Circulante</b>	<b>425,028.77</b>	<b>712,597.75</b>	<b>Pasivo Circulante</b>	<b>129,664.46</b>	<b>529,477.05</b>
a. Efectivo y Equivalentes (e=a1+a2+a3+a4+a5+a6+a7)	413,380.20	702,311.59	a. Cuentas por Pagar a Corto Plazo (e=a1+a2+a3+a4+a5+a6+a7+a8+a9)	129,664.46	529,477.05
a1) Efectivo	0.00	0.00	a1) Servicios Personales por Pagar a Corto Plazo	0.00	0.00
a2) Bancos/Tesorería	413,380.20	702,311.59	a2) Proveedores por Pagar a Corto Plazo	0.04	41,497.04
a3) Bancos/Dependencias y Otros	0.00	0.00	a3) Contratistas por Obras Públicas por Pagar a Corto Plazo	0.00	0.00
a4) Inversiones Temporales (Hasta 3 meses)	0.00	0.00	a4) Participaciones y Aportaciones por Pagar a Corto Plazo	0.00	0.00
a5) Fondos con Afectación Específica	0.00	0.00	a5) Transferencias Otorgadas por Pagar a Corto Plazo	0.00	0.00
a6) Depósitos de Fondos de Terceros en Garantía y/o Administración	0.00	0.00	a6) Intereses, Comisiones y Otros Gastos de la Deuda Pública por Pagar a Corto Plazo	0.00	0.00
a7) Otros Efectivos y Equivalentes	0.00	0.00	a7) Retenciones y Contribuciones por Pagar a Corto Plazo	129,664.36	440,913.70
b. Derechos a Recibir Efectivo o Equivalentes (b=b1+b2+b3+b4+b5+b6+b7)	11,646.95	10,284.54	a8) Devoluciones de la Ley de Ingresos por Pagar a Corto Plazo	0.00	0.00
b1) Inversiones Financieras de Corto Plazo	0.00	0.00	a9) Otras Cuentas por Pagar a Corto Plazo	0.06	47,086.31
b2) Cuentas por Cobrar a Corto Plazo	0.00	0.00	b. Documentos por Pagar a Corto Plazo (b=b1+b2+b3)	0.00	0.00
b3) Deudores Diversos por Cobrar a Corto Plazo	1,646.95	284.54	b1) Documentos Comerciales por Pagar a Corto Plazo	0.00	0.00
b4) Ingresos por Recuperar a Corto Plazo	0.00	0.00	b2) Documentos con Contratistas por Obras Públicas por Pagar a Corto Plazo	0.00	0.00
b5) Deudores por Anticipos de la Tesorería a Corto Plazo	10,000.00	10,000.00	b3) Otros Documentos por Pagar a Corto Plazo	0.00	0.00
b6) Préstamos Otorgados a Corto Plazo	0.00	0.00	c. Porción a Corto Plazo de la Deuda Pública a Largo Plazo (c=c1+c2)	0.00	0.00
b7) Otros Derechos a Recibir Efectivo o Equivalentes a Corto Plazo	0.00	0.00	c1) Porción a Corto Plazo de la Deuda Pública	0.00	0.00
c. Derechos a Recibir Bienes o Servicios (c=c1+c2+c3+c4+c5)	1.62	1.62	c2) Porción a Corto Plazo de Arrendamiento Financiero	0.00	0.00
c1) Anticipo a Proveedores por Adquisición de Bienes y Prestación de Servicios a Corto Plazo	1.62	1.62	d. Títulos y Valores a Corto Plazo	0.00	0.00
c2) Anticipo a Proveedores por Adquisición de Bienes Inmuebles y Muebles a Corto Plazo	0.00	0.00	e. Pasivos Diferidos a Corto Plazo (e=e1+e2+e3)	0.00	0.00
c3) Anticipo a Proveedores por Adquisición de Bienes Intangibles a Corto Plazo	0.00	0.00	e1) Ingresos Cobrados por Adelantado a Corto Plazo	0.00	0.00
c4) Anticipo a Contratistas por Obras Públicas a Corto Plazo	0.00	0.00	e2) Intereses Cobrados por Adelantado a Corto Plazo	0.00	0.00
c5) Otros Derechos a Recibir Bienes o Servicios a Corto Plazo	0.00	0.00	e3) Otros Pasivos Diferidos a Corto Plazo	0.00	0.00
d. Inventarios (d=d1+d2+d3+d4+d5)	0.00	0.00	f. Fondos y Bienes de Terceros en Garantía y/o Administración a Corto Plazo	0.00	0.00
d1) Inventario de Mercancías para Venta	0.00	0.00	(f=f1+f2+f3+f4+f5+f6)	0.00	0.00
d2) Inventario de Mercancías Terminadas	0.00	0.00	f1) Fondos en Garantía a Corto Plazo	0.00	0.00
d3) Inventario de Mercancías en Proceso de Elaboración	0.00	0.00	f2) Fondos en Administración a Corto Plazo	0.00	0.00
d4) Inventario de Materias Primas, Materiales y Suministros para Producción	0.00	0.00	f3) Fondos Contingentes a Corto Plazo	0.00	0.00
d5) Bienes en Tránsito	0.00	0.00	f4) Otros Fondos de Terceros en Garantía y/o Administración a Corto Plazo	0.00	0.00
e. Almacenes	0.00	0.00	f5) Otros Fondos de Terceros en Garantía y/o Administración a Corto Plazo	0.00	0.00
f. Estimación por Pérdida o Deterioro de Activos Circulantes (f=f1+f2)	0.00	0.00	f6) Valores y Bienes en Garantía a Corto Plazo	0.00	0.00
f1) Estimaciones para Cuentas Incobrables por Derechos a Recibir Efectivo o Equivalentes	0.00	0.00	g. Provisiones a Corto Plazo (g=g1+g2+g3)	0.00	0.00
f2) Estimación por Deterioro de Inventarios	0.00	0.00	g1) Provisión para Demandas y Juicios a Corto Plazo	0.00	0.00
g. Otros Activos Circulantes (g=g1+g2+g3+g4)	0.00	0.00	g2) Provisión para Contingencias a Corto Plazo	0.00	0.00
g1) Valores en Garantía	0.00	0.00	g3) Otras Provisiones a Corto Plazo	0.00	0.00
g2) Bienes en Garantía (excluye depósitos de fondos)	0.00	0.00	h. Otros Pasivos a Corto Plazo (h=h1+h2+h3)	0.00	0.00
g3) Bienes Derivados de Embargos, Decomisos, Aseguramientos y Dación en Pago	0.00	0.00	h1) Ingresos por Clasificar	0.00	0.00
g4) Adquisición con Fondos de Terceros	0.00	0.00	h2) Recaudación por Participar	0.00	0.00
			h3) Otros Pasivos Circulantes	0.00	0.00
<b>IA. Total de Activos Circulantes (IA = a + b + c + d + e + f + g)</b>	<b>425,028.77</b>	<b>712,597.75</b>	<b>IIA. Total de Pasivos Circulantes (IIA = a + b + c + d + e + f + g + h)</b>	<b>129,664.46</b>	<b>529,477.05</b>
<b>Activo No Circulante</b>	<b>382,828.11</b>	<b>428,908.03</b>	<b>Pasivo No Circulante</b>	<b>0.00</b>	<b>0.00</b>

INSTITUTO PARA LA PROTECCION DE PERSONAS DEFENSORAS DE DERECHOS HUMANOS Y PERIODISTAS

Estado de Situación Financiera Detallado - LDF

AL 31 DE DICIEMBRE DE 2025 Y AL 31 DE MARZO DE 2026

(Pesos)

Concepto (c)	2026 (d)	31 de diciembre de 2025 (e)	Concepto (c)	2026 (d)	31 de diciembre de 2025 (e)
a. Inversiones Financieras a Largo Plazo	0.00	0.00	a. Cuentas por Pagar a Largo Plazo	0.00	0.00
b. Derechos a Recibir Efectivo o Equivalentes a Largo Plazo	0.00	0.00	b. Documentos por Pagar a Largo Plazo	0.00	0.00
c. Bienes Inmuebles, Infraestructura y Construcciones en Proceso	0.00	0.00	c. Deuda Pública a Largo Plazo	0.00	0.00
d. Bienes Muebles	845,639.17	845,639.17	d. Pasivos Diferidos a Largo Plazo	0.00	0.00
e. Activos Intangibles	10,150.00	10,150.00	e. Fondos y Bienes de Terceros en Garantía y/o en Administración a Largo Plazo	0.00	0.00
f. Depreciación, Deterioro y Amortización Acumulada de Bienes	535,558.31	489,478.39	f. Provisiones a Largo Plazo	0.00	0.00
g. Activos Diferidos	62,597.25	62,597.25	<b>II.B. Total de Pasivos No Circulantes (IB = a + b + c + d + e + f)</b>	0.00	0.00
h. Estimación por Pérdida o Deterioro de Activos no Circulantes	0.00	0.00	<b>II. Total del Pasivo (II = IIA + IIB)</b>	129,664.46	529,477.05
i. Otros Activos no Circulantes	0.00	0.00	<b>HACIENDA PÚBLICA/PATRIMONIO</b>	678,192.42	612,028.73
<b>IB. Total de Activos No Circulantes (IB = a + b + c + d + e + f + g + h + i)</b>	<b>382,828.11</b>	<b>428,908.03</b>	<b>IIIA. Hacienda Pública/Patrimonio Contribuido (IIIA = a + b + c)</b>	0.00	0.00
<b>I. Total del Activo (I = IA + IB)</b>	<b>807,856.88</b>	<b>1,141,505.78</b>	a. Aportaciones	0.00	0.00
			b. Donaciones de Capital	0.00	0.00
			c. Actualización de la Hacienda Pública/Patrimonio	0.00	0.00
			<b>IIIB. Hacienda Pública/Patrimonio Generado (IIIB = a + b + c + d + e)</b>	678,192.42	612,028.73
			a. Resultado del Ejercicio (Ahorro/ Desahorro)	66,163.69	-99,150.49
			b. Resultados de Ejercicios Anteriores	812,147.91	911,298.40
			c. Revalúos	0.00	0.00
			d. Reservas	0.00	0.00
			e. Rectificaciones de Resultados de Ejercicios Anteriores	-200,119.18	-200,119.18
			<b>IIIC. Exceso o Insuficiencia en la Actualización de la Hacienda Pública/Patrimonio (IIIC=a+b)</b>	0.00	0.00
			a. Resultado por Posición Monetaria	0.00	0.00
			b. Resultado por Tenencia de Activos no Monetarios	0.00	0.00
			<b>III. Total Hacienda Pública/Patrimonio (III = IIIA + IIIB + IIIC)</b>	678,192.42	612,028.73
			<b>IV. Total del Pasivo y Hacienda Pública/Patrimonio (IV = II + III)</b>	807,856.88	1,141,505.78

INSTITUTO PARA LA PROTECCION DE PERSONAS DEFENSORAS DE DERECHOS HUMANOS Y PERIODISTAS

Informe Analítico de la Deuda Pública y Otros Pasivos - LDF

DEL 1 DE ENERO AL 31 DE MARZO DE 2026

(Pesos)

Denominación de la Deuda Pública y Otros Pasivos	Saldo al 31 de diciembre de 2025	Disposiciones del Periodo	Amortizaciones del Periodo	Revaluaciones, Reclasificaciones y Otros Ajustes	Saldo Final del Periodo	Pago de Intereses del Periodo	Pago de Comisiones y demás costos asociados durante el Periodo
<b>1. Deuda Pública (1=A+B)</b>	0.00	0.00	0.00	0.00	0.00	0.00	0.00
<b>A. Corto Plazo (A=a1+a2+a3)</b>	0.00	0.00	0.00	0.00	0.00	0.00	0.00
a1) Instituciones de Crédito	0.00	0.00	0.00	0.00	0.00	0.00	0.00
a2) Títulos y Valores	0.00	0.00	0.00	0.00	0.00	0.00	0.00
a3) Arrendamientos Financieros	0.00	0.00	0.00	0.00	0.00	0.00	0.00
<b>B. Largo Plazo (B=b1+b2+b3)</b>	0.00	0.00	0.00	0.00	0.00	0.00	0.00
b1) Instituciones de Crédito	0.00	0.00	0.00	0.00	0.00	0.00	0.00
b2) Títulos y Valores	0.00	0.00	0.00	0.00	0.00	0.00	0.00
b3) Arrendamientos Financieros	0.00	0.00	0.00	0.00	0.00	0.00	0.00
<b>2. Otros Pasivos</b>	529,477.05				129,664.46		
<b>3. Total de la Deuda Pública y Otros Pasivos (3=1+2)</b>	529,477.05	0.00	0.00	0.00	129,664.46	0.00	0.00
<b>4. Deuda Contingente 1 (informativo)</b>							
A. Deuda Contingente 1							
B. Deuda Contingente 2							
C. Deuda Contingente XX							
<b>5. Valor de Instrumentos Bono Cupón Cero 2 (Informativo)</b>							
A. Instrumento Bono Cupón Cero 1							
B. Instrumento Bono Cupón Cero 2							
C. Instrumento Bono Cupón Cero XX							

Obligaciones a Corto Plazo	Monto Contratado	Plazo Pactado	Tasa de Interés	Comisiones y Costos Relacionados y Otros Ajustes	Tasa Efectiva
<b>6. Obligaciones a Corto Plazo (Informativo)</b>					
A. Crédito 1					
B. Crédito 2					
C. Crédito XX					



INSTITUTO PARA LA PROTECCION DE PERSONAS DEFENSORAS DE DERECHOS HUMANOS Y PERIODISTAS

Balance Presupuestario - LDF  
DEL 1 DE ENERO AL 31 DE MARZO DE 2026  
(Pesos)

Concepto	Estimado / Aprobado	Devengado	Recaudado/ Pagado
<b>A. Ingresos Totales (A = A1+A2+A3)</b>	<b>13,627,531.00</b>	<b>3,020,408.93</b>	<b>3,020,408.93</b>
A1. Ingresos de Libre Disposición	13,627,531.00	3,020,408.93	3,020,408.93
A2. Transferencias Federales Etiquetadas	0.00	0.00	0.00
A3. Financiamiento Neto	0.00	0.00	0.00
<b>B. Egresos Presupuestarios1 (B = B1+B2)</b>	<b>13,627,531.00</b>	<b>2,908,165.32</b>	<b>2,908,165.32</b>
B1. Gasto No Etiquetado (sin incluir Amortización de la Deuda Pública)	13,627,531.00	2,908,165.32	2,908,165.32
B2. Gasto Etiquetado (sin incluir Amortización de la Deuda Pública)	0.00	0.00	0.00
<b>C. Remanentes del Ejercicio Anterior (C = C1 + C2)</b>		<b>168,777.13</b>	<b>168,777.13</b>
C1. Remanentes de Ingresos de Libre Disposición aplicados en el periodo		168,777.13	168,777.13
C2. Remanentes de Transferencias Federales Etiquetadas aplicados en el periodo		0.00	0.00
<b>I. Balance Presupuestario (I = A - B + C)</b>	<b>0.00</b>	<b>281,020.74</b>	<b>281,020.74</b>
<b>II. Balance Presupuestario sin Financiamiento Neto (II = I - A3)</b>	<b>0.00</b>	<b>281,020.74</b>	<b>281,020.74</b>
<b>III. Balance Presupuestario sin Financiamiento Neto y sin Remanentes del Ejercicio Anterior (III= II - C)</b>	<b>0.00</b>	<b>112,243.61</b>	<b>112,243.61</b>

Concepto	Aprobado	Devengado	Pagado
<b>E. Intereses, Comisiones y Gastos de la Deuda (E = E1+E2)</b>	<b>0.00</b>	<b>0.00</b>	<b>0.00</b>
E1. Intereses, Comisiones y Gastos de la Deuda con Gasto No Etiquetado	0.00	0.00	0.00
E2. Intereses, Comisiones y Gastos de la Deuda con Gasto Etiquetado	0.00	0.00	0.00
<b>IV. Balance Primario (IV = III + E)</b>	<b>0.00</b>	<b>112,243.61</b>	<b>112,243.61</b>

Concepto	Estimado / Aprobado	Devengado	Recaudado/ Pagado
<b>F. Financiamiento (F = F1 + F2)</b>	<b>0.00</b>	<b>0.00</b>	<b>0.00</b>
F1. Financiamiento con Fuente de Pago de Ingresos de Libre Disposición	0.00	0.00	0.00
F2. Financiamiento con Fuente de Pago de Transferencias Federales Etiquetadas	0.00	0.00	0.00
<b>G. Amortización de la Deuda (G = G1 + G2)</b>	<b>0.00</b>	<b>0.00</b>	<b>0.00</b>
G1. Amortización de la Deuda Pública con Gasto No Etiquetado	0.00	0.00	0.00
G2. Amortización de la Deuda Pública con Gasto Etiquetado	0.00	0.00	0.00
<b>A3. Financiamiento Neto (A3 = F - G)</b>	<b>0.00</b>	<b>0.00</b>	<b>0.00</b>

Concepto	Estimado / Aprobado	Devengado	Recaudado/ Pagado
A1. Ingresos de Libre Disposición	13,627,531.00	3,020,408.93	3,020,408.93
A3.1 Financiamiento Neto con Fuente de Pago de Ingresos de Libre Disposición (A3.1 = F1 - G1)	0.00	0.00	0.00
F1. Financiamiento con Fuente de Pago de Ingresos de Libre Disposición	0.00	0.00	0.00
G1. Amortización de la Deuda Pública con Gasto No Etiquetado	0.00	0.00	0.00
B1. Gasto No Etiquetado (sin incluir Amortización de la Deuda Pública)	13,627,531.00	2,908,165.32	2,908,165.32
C1. Remanentes de Ingresos de Libre Disposición aplicados en el periodo		168,777.13	168,777.13
<b>V. Balance Presupuestario de Recursos Disponibles (V = A1 + A3.1 - B1 + C1)</b>	<b>0.00</b>	<b>281,020.74</b>	<b>281,020.74</b>
<b>VI. Balance Presupuestario de Recursos Disponibles sin Financiamiento Neto (VI = V - A3.1)</b>	<b>0.00</b>	<b>281,020.74</b>	<b>281,020.74</b>

Concepto	Estimado / Aprobado	Devengado	Recaudado/ Pagado
A2. Transferencias Federales Etiquetadas	0.00	0.00	0.00
A3.2 Financiamiento Neto con Fuente de Pago de Transferencias Federales Etiquetadas (A3.2 = F2 - G2)	0.00	0.00	0.00
F2. Financiamiento con Fuente de Pago de Transferencias Federales Etiquetadas	0.00	0.00	0.00
G2. Amortización de la Deuda Pública con Gasto Etiquetado	0.00	0.00	0.00
B2. Gasto Etiquetado (sin incluir Amortización de la Deuda Pública)	0.00	0.00	0.00
C2. Remanentes de Transferencias Federales Etiquetadas aplicados en el periodo		0.00	0.00
<b>VII. Balance Presupuestario de Recursos Etiquetados (VII = A2 + A3.2 - B2 + C2)</b>	<b>0.00</b>	<b>0.00</b>	<b>0.00</b>
<b>VIII. Balance Presupuestario de Recursos Etiquetados sin Financiamiento Neto (VIII = VII - A3.2)</b>	<b>0.00</b>	<b>0.00</b>	<b>0.00</b>

Balance Presupuestario - LDF  
DEL 1 DE ENERO AL 31 DE MARZO DE 2026  
(Pesos)

---



Estado Analítico de Ingresos Detallado - LDF  
 DEL 1 DE ENERO AL 31 DE MARZO DE 2026  
 (Pesos)

Concepto (c)	Ingreso					Diferencia (e)
	Estimado (d)	Ampliaciones/ Reducciones	Modificado	Devengado	Recaudado	
<b>III. Ingresos Derivados de Financiamientos (III = A)</b>	<b>0.00</b>	<b>172,846.33</b>	<b>172,846.33</b>	<b>0.00</b>	<b>0.00</b>	<b>0.00</b>
A. Ingresos Derivados de Financiamientos	0.00	0.00	0.00	0.00	0.00	0.00
<b>IV. Total de Ingresos (IV = I + II + III)</b>	<b>13,627,531.00</b>	<b>172,924.26</b>	<b>13,800,455.26</b>	<b>3,020,408.93</b>	<b>3,020,408.93</b>	<b>-10,607,122.07</b>
<b>Datos Informativos</b>						
1. Ingresos Derivados de Financiamientos con Fuente de Pago de Ingresos de Libre Disposición	0.00	172,846.33	172,846.33	0.00	0.00	0.00
2. Ingresos Derivados de Financiamientos con Fuente de Pago de Transferencias Federales Etiquetadas	0.00	0.00	0.00	0.00	0.00	0.00
<b>3. Ingresos Derivados de Financiamientos (3 = 1 + 2)</b>	<b>0.00</b>	<b>172,846.33</b>	<b>172,846.33</b>	<b>0.00</b>	<b>0.00</b>	<b>0.00</b>



Estado Analítico del Ejercicio del Presupuesto de Egresos Detallado - LDF  
 Clasificación por Objeto del Gasto (Capítulo y Concepto)  
 DEL 1 DE ENERO AL 31 DE MARZO DE 2026  
 (Pesos)

Concepto (c)	Egresos					Subejercicio (e)
	Aprobado (d)	Ampliaciones/ Reducciones	Modificado	Devengado	Pagado	
g3) Compra de Títulos y Valores	0.00	0.00	0.00	0.00	0.00	0.00
g4) Concesión de Préstamos	0.00	0.00	0.00	0.00	0.00	0.00
g5) Inversiones en Fideicomisos, Mandatos y Otros Análogos	0.00	0.00	0.00	0.00	0.00	0.00
Fideicomiso de Desastres Naturales (Informativo)						
g6) Otras Inversiones Financieras	0.00	0.00	0.00	0.00	0.00	0.00
g7) Provisiones para Contingencias y Otras Erogaciones Especiales	0.00	0.00	0.00	0.00	0.00	0.00
H. Participaciones y Aportaciones (H=h1+h2+h3)	0.00	0.00	0.00	0.00	0.00	0.00
h1) Participaciones	0.00	0.00	0.00	0.00	0.00	0.00
h2) Aportaciones	0.00	0.00	0.00	0.00	0.00	0.00
h3) Convenios	0.00	0.00	0.00	0.00	0.00	0.00
I. Deuda Pública (I=i1+i2+i3+i4+i5+i6+i7)	0.00	0.00	0.00	0.00	0.00	0.00
i1) Amortización de la Deuda Pública	0.00	0.00	0.00	0.00	0.00	0.00
i2) Intereses de la Deuda Pública	0.00	0.00	0.00	0.00	0.00	0.00
i3) Comisiones de la Deuda Pública	0.00	0.00	0.00	0.00	0.00	0.00
i4) Gastos de la Deuda Pública	0.00	0.00	0.00	0.00	0.00	0.00
i5) Costo por Coberturas	0.00	0.00	0.00	0.00	0.00	0.00
i6) Apoyos Financieros	0.00	0.00	0.00	0.00	0.00	0.00
i7) Adeudos de Ejercicios Fiscales Anteriores (ADEFAS)	0.00	0.00	0.00	0.00	0.00	0.00
<b>II. Gasto Etiquetado (II=A+B+C+D+E+F+G+H+I)</b>	<b>0.00</b>	<b>0.00</b>	<b>0.00</b>	<b>0.00</b>	<b>0.00</b>	<b>0.00</b>
A. Servicios Personales (A=a1+a2+a3+a4+a5+a6+a7)	0.00	0.00	0.00	0.00	0.00	0.00
a1) Remuneraciones al Personal de Carácter Permanente	0.00	0.00	0.00	0.00	0.00	0.00
a2) Remuneraciones al Personal de Carácter Transitorio	0.00	0.00	0.00	0.00	0.00	0.00
a3) Remuneraciones Adicionales y Especiales	0.00	0.00	0.00	0.00	0.00	0.00
a4) Seguridad Social	0.00	0.00	0.00	0.00	0.00	0.00
a5) Otras Prestaciones Sociales y Económicas	0.00	0.00	0.00	0.00	0.00	0.00
a6) Previsiones	0.00	0.00	0.00	0.00	0.00	0.00
a7) Pago de Estímulos a Servidores Públicos	0.00	0.00	0.00	0.00	0.00	0.00
B. Materiales y Suministros (B=b1+b2+b3+b4+b5+b6+b7+b8+b9)	0.00	0.00	0.00	0.00	0.00	0.00
b1) Materiales de Administración, Emisión de Documentos y Artículos Oficiales	0.00	0.00	0.00	0.00	0.00	0.00
b2) Alimentos y Utensilios	0.00	0.00	0.00	0.00	0.00	0.00
b3) Materias Primas y Materiales de Producción y Comercialización	0.00	0.00	0.00	0.00	0.00	0.00
b4) Materiales y Artículos de Construcción y de Reparación	0.00	0.00	0.00	0.00	0.00	0.00
b5) Productos Químicos, Farmacéuticos y de Laboratorio	0.00	0.00	0.00	0.00	0.00	0.00
b6) Combustibles, Lubricantes y Aditivos	0.00	0.00	0.00	0.00	0.00	0.00
b7) Vestuario, Blancos, Prendas de Protección y Artículos Deportivos	0.00	0.00	0.00	0.00	0.00	0.00
b8) Materiales y Suministros Para Seguridad	0.00	0.00	0.00	0.00	0.00	0.00
b9) Herramientas, Refacciones y Accesorios Menores	0.00	0.00	0.00	0.00	0.00	0.00
C. Servicios Generales (C=c1+c2+c3+c4+c5+c6+c7+c8+c9)	0.00	0.00	0.00	0.00	0.00	0.00
c1) Servicios Básicos	0.00	0.00	0.00	0.00	0.00	0.00
c2) Servicios de Arrendamiento	0.00	0.00	0.00	0.00	0.00	0.00
c3) Servicios Profesionales, Científicos, Técnicos y Otros Servicios	0.00	0.00	0.00	0.00	0.00	0.00
c4) Servicios Financieros, Bancarios y Comerciales	0.00	0.00	0.00	0.00	0.00	0.00
c5) Servicios de Instalación, Reparación, Mantenimiento y Conservación	0.00	0.00	0.00	0.00	0.00	0.00
c6) Servicios de Comunicación Social y Publicidad	0.00	0.00	0.00	0.00	0.00	0.00
c7) Servicios de Traslado y Viáticos	0.00	0.00	0.00	0.00	0.00	0.00
c8) Servicios Oficiales	0.00	0.00	0.00	0.00	0.00	0.00
c9) Otros Servicios Generales	0.00	0.00	0.00	0.00	0.00	0.00
D. Transferencias, Asignaciones, Subsidios y Otras Ayudas (D=d1+d2+d3+d4+d5+d6+d7+d8+d9)	0.00	0.00	0.00	0.00	0.00	0.00
d1) Transferencias Internas y Asignaciones al Sector Público	0.00	0.00	0.00	0.00	0.00	0.00
d2) Transferencias al Resto del Sector Público	0.00	0.00	0.00	0.00	0.00	0.00
d3) Subsidios y Subvenciones	0.00	0.00	0.00	0.00	0.00	0.00
d4) Ayudas Sociales	0.00	0.00	0.00	0.00	0.00	0.00
d5) Pensiones y Jubilaciones	0.00	0.00	0.00	0.00	0.00	0.00
d6) Transferencias a Fideicomisos, Mandatos y Otros Análogos	0.00	0.00	0.00	0.00	0.00	0.00
d7) Transferencias a la Seguridad Social	0.00	0.00	0.00	0.00	0.00	0.00

Estado Analítico del Ejercicio del Presupuesto de Egresos Detallado - LDF

Clasificación por Objeto del Gasto (Capítulo y Concepto)

DEL 1 DE ENERO AL 31 DE MARZO DE 2026

(Pesos)

Concepto (c)	Egresos					Subejercicio (e)
	Aprobado (d)	Ampliaciones/ Reducciones	Modificado	Devengado	Pagado	
d8) Donativos	0.00	0.00	0.00	0.00	0.00	0.00
d9) Transferencias al Exterior	0.00	0.00	0.00	0.00	0.00	0.00
E. Bienes Muebles, Inmuebles e Intangibles (E=e1+e2+e3+e4+e5+e6+e7+e8+e9)	0.00	0.00	0.00	0.00	0.00	0.00
e1) Mobiliario y Equipo de Administración	0.00	0.00	0.00	0.00	0.00	0.00
e2) Mobiliario y Equipo Educativo y Recreativo	0.00	0.00	0.00	0.00	0.00	0.00
e3) Equipo e Instrumental Médico y de Laboratorio	0.00	0.00	0.00	0.00	0.00	0.00
e4) Vehículos y Equipo de Transporte	0.00	0.00	0.00	0.00	0.00	0.00
e5) Equipo de Defensa y Seguridad	0.00	0.00	0.00	0.00	0.00	0.00
e6) Maquinaria, Otros Equipos y Herramientas	0.00	0.00	0.00	0.00	0.00	0.00
e7) Activos Biológicos	0.00	0.00	0.00	0.00	0.00	0.00
e8) Bienes Inmuebles	0.00	0.00	0.00	0.00	0.00	0.00
e9) Activos Intangibles	0.00	0.00	0.00	0.00	0.00	0.00
F. Inversión Pública (F=f1+f2+f3)	0.00	0.00	0.00	0.00	0.00	0.00
f1) Obra Pública en Bienes de Dominio Público	0.00	0.00	0.00	0.00	0.00	0.00
f2) Obra Pública en Bienes Propios	0.00	0.00	0.00	0.00	0.00	0.00
f3) Proyectos Productivos y Acciones de Fomento	0.00	0.00	0.00	0.00	0.00	0.00
G. Inversiones Financieras y Otras Provisiones (G=g1+g2+g3+g4+g5+g6+g7)	0.00	0.00	0.00	0.00	0.00	0.00
g1) Inversiones Para el Fomento de Actividades Productivas	0.00	0.00	0.00	0.00	0.00	0.00
g2) Acciones y Participaciones de Capital	0.00	0.00	0.00	0.00	0.00	0.00
g3) Compra de Títulos y Valores	0.00	0.00	0.00	0.00	0.00	0.00
g4) Concesión de Préstamos	0.00	0.00	0.00	0.00	0.00	0.00
g5) Inversiones en Fideicomisos, Mandatos y Otros Análogos	0.00	0.00	0.00	0.00	0.00	0.00
Fideicomiso de Desastres Naturales (Informativo)						
g6) Otras Inversiones Financieras	0.00	0.00	0.00	0.00	0.00	0.00
g7) Provisiones para Contingencias y Otras Erogaciones Especiales	0.00	0.00	0.00	0.00	0.00	0.00
H. Participaciones y Aportaciones (H=h1+h2+h3)	0.00	0.00	0.00	0.00	0.00	0.00
h1) Participaciones	0.00	0.00	0.00	0.00	0.00	0.00
h2) Aportaciones	0.00	0.00	0.00	0.00	0.00	0.00
h3) Convenios	0.00	0.00	0.00	0.00	0.00	0.00
I. Deuda Pública (I=i1+i2+i3+i4+i5+i6+i7)	0.00	0.00	0.00	0.00	0.00	0.00
i1) Amortización de la Deuda Pública	0.00	0.00	0.00	0.00	0.00	0.00
i2) Intereses de la Deuda Pública	0.00	0.00	0.00	0.00	0.00	0.00
i3) Comisiones de la Deuda Pública	0.00	0.00	0.00	0.00	0.00	0.00
i4) Gastos de la Deuda Pública	0.00	0.00	0.00	0.00	0.00	0.00
i5) Costo por Coberturas	0.00	0.00	0.00	0.00	0.00	0.00
i6) Apoyos Financieros	0.00	0.00	0.00	0.00	0.00	0.00
i7) Adeudos de Ejercicios Fiscales Anteriores (ADEFAS)	0.00	0.00	0.00	0.00	0.00	0.00
<b>III. Total de Egresos (III = I + II)</b>	<b>13,627,531.00</b>	<b>172,924.26</b>	<b>13,800,455.26</b>	<b>2,908,165.32</b>	<b>2,908,165.32</b>	<b>10,892,289.94</b>

## Estado Analítico del Ejercicio del Presupuesto de Egresos Detallado - LDF

Clasificación Administrativa

DEL 1 DE ENERO AL 31 DE MARZO DE 2026

(Pesos)

Concepto (c)	Egresos					Subejercicio (e)
	Aprobado (d)	Ampliaciones/ Reducciones	Modificado	Devengado	Pagado	
I. Gasto No Etiquetado (I=A)	13,627,531.00	172,924.26	13,800,455.26	2,908,165.32	2,908,165.32	10,892,289.94
A. INSTITUTO PARA LA PROTECCION DE PERSONAS DEFENSORA	13,627,531.00	172,924.26	13,800,455.26	2,908,165.32	2,908,165.32	10,892,289.94
II. Gasto Etiquetado (I=A)						
III. Total de Egresos (III = I + II)	13,627,531.00	172,924.26	13,800,455.26	2,908,165.32	2,908,165.32	10,892,289.94



Estado Analítico del Ejercicio del Presupuesto de Egresos Detallado - LDF

Clasificación Funcional (Finalidad y Función)

DEL 1 DE ENERO AL 31 DE MARZO DE 2026

(Pesos)

Concepto (c)	Egresos					Subejercicio (e)
	Aprobado (d)	Ampliaciones/ Reducciones	Modificado	Devengado	Pagado	
b3) Salud	0.00	0.00	0.00	0.00	0.00	0.00
b4) Recreación, Cultura y Otras Manifestaciones Sociales	0.00	0.00	0.00	0.00	0.00	0.00
b5) Educación	0.00	0.00	0.00	0.00	0.00	0.00
b6) Protección Social	0.00	0.00	0.00	0.00	0.00	0.00
b7) Otros Asuntos Sociales	0.00	0.00	0.00	0.00	0.00	0.00
<b>C. Desarrollo Económico (C=c1+c2+c3+c4+c5+c6+c7+c8+c9)</b>	0.00	0.00	0.00	0.00	0.00	0.00
c1) Asuntos Económicos, Comerciales y Laborales en General	0.00	0.00	0.00	0.00	0.00	0.00
c2) Agropecuaria, Silvicultura, Pesca y Caza	0.00	0.00	0.00	0.00	0.00	0.00
c3) Combustibles y Energía	0.00	0.00	0.00	0.00	0.00	0.00
c4) Minería, Manufacturas y Construcción	0.00	0.00	0.00	0.00	0.00	0.00
c5) Transporte	0.00	0.00	0.00	0.00	0.00	0.00
c6) Comunicaciones	0.00	0.00	0.00	0.00	0.00	0.00
c7) Turismo	0.00	0.00	0.00	0.00	0.00	0.00
c8) Ciencia, Tecnología e Innovación	0.00	0.00	0.00	0.00	0.00	0.00
c9) Otras Industrias y Otros Asuntos Económicos	0.00	0.00	0.00	0.00	0.00	0.00
<b>D. Otras No Clasificadas en Funciones Anteriores (D=d1+d2+d3+d4)</b>	0.00	0.00	0.00	0.00	0.00	0.00
d1) Transacciones de la Deuda Publica / Costo Financiero de la Deuda	0.00	0.00	0.00	0.00	0.00	0.00
d2) Transferencias, Participaciones y Aportaciones Entre Diferentes Niveles y Ordenes de Gobierno	0.00	0.00	0.00	0.00	0.00	0.00
d3) Saneamiento del Sistema Financiero	0.00	0.00	0.00	0.00	0.00	0.00
d4) Adeudos de Ejercicios Fiscales Anteriores	0.00	0.00	0.00	0.00	0.00	0.00
<b>III. Total de Egresos (III = I + II)</b>	<b>13,627,531.00</b>	<b>172,924.26</b>	<b>13,800,455.26</b>	<b>2,908,165.32</b>	<b>2,908,165.32</b>	<b>10,892,289.94</b>

Estado Analítico del Ejercicio del Presupuesto de Egresos Detallado - LDF  
 Clasificación de Servicios Personales por Categoría  
 DEL 1 DE ENERO AL 31 DE MARZO DE 2026  
 (Pesos)

Concepto (c)	Egresos					Subejercicio (e)
	Aprobado (d)	Ampliaciones/ Reducciones	Modificado	Devengado	Pagado	
<b>I. Gasto No Etiquetado (I=A+B+C+D+E+F)</b>	<b>9,422,987.00</b>	<b>0.00</b>	<b>9,422,987.00</b>	<b>2,030,165.47</b>	<b>2,030,165.47</b>	<b>7,392,821.53</b>
A. Personal Administrativo y de Servicio Público	9,422,987.00	0.00	9,422,987.00	2,030,165.47	2,030,165.47	7,392,821.53
B. Magisterio						
C. Servicios de Salud (C=c1+c2)						
c1) Personal Administrativo						
c2) Personal Médico, Paramédico y afin						
D. Seguridad Pública						
E. Gastos asociados a la implementación de nuevas leyes federales o reformas a las mismas (E = e1 + e2)						
e1) Nombre del Programa o Ley 1						
e2) Nombre del Programa o Ley 2						
F. Sentencias laborales definitivas						
<b>II. Gasto Etiquetado (II=A+B+C+D+E+F)</b>	<b>0.00</b>	<b>0.00</b>	<b>0.00</b>	<b>0.00</b>	<b>0.00</b>	<b>0.00</b>
A. Personal Administrativo y de Servicio Público						
B. Magisterio						
C. Servicios de Salud (C=c1+c2)						
c1) Personal Administrativo						
c2) Personal Médico, Paramédico y afin						
D. Seguridad Pública						
E. Gastos asociados a la implementación de nuevas leyes federales o reformas a las mismas (E = e1 + e2)						
e1) Nombre del Programa o Ley 1						
e2) Nombre del Programa o Ley 2						
F. Sentencias laborales definitivas						
<b>III. Total del Gasto en Servicios Personales (III = I + II)</b>	<b>9,422,987.00</b>	<b>0.00</b>	<b>9,422,987.00</b>	<b>2,030,165.47</b>	<b>2,030,165.47</b>	<b>7,392,821.53</b>

**INSTITUTO PARA LA PROTECCIÓN DE PERSONAS DEFENSORAS DE DERECHOS HUMANOS Y PERIODISTAS**

Proyecciones de Ingresos - LDF

(PESOS)

(CIFRAS NOMINALES)

Concepto	2026	2027	2028	2029	2030	2031
<b>1. Ingresos de Libre Disposición</b>	<b>13,627,531</b>	<b>14,172,632</b>	<b>14,739,538</b>	<b>15,329,119</b>	<b>15,942,284</b>	<b>16,579,975</b>
A. Impuestos	-	-	-	-	-	-
B. Cuotas y Aportaciones de Seguridad Social	-	-	-	-	-	-
C. Contribuciones de Mejoras	-	-	-	-	-	-
D. Derechos	-	-	-	-	-	-
E. Productos	-	-	-	-	-	-
F. Aprovechamientos	-	-	-	-	-	-
G. Ingresos por Venta de Bienes y Prestación de Servicios	-	-	-	-	-	-
H. Participaciones	-	-	-	-	-	-
I. Incentivos Derivados de la Colaboración Fiscal	-	-	-	-	-	-
J. Transferencias y Asignaciones	13,627,531	14,172,632	14,739,538	15,329,119	15,942,284	16,579,975
K. Convenios	-	-	-	-	-	-
L. Otros Ingresos de Libre Disposición	-	-	-	-	-	-
<b>2. Transferencias Federales Etiquetadas</b>	<b>-</b>	<b>-</b>	<b>-</b>	<b>-</b>	<b>-</b>	<b>-</b>
A. Aportaciones	-	-	-	-	-	-
B. Convenios	-	-	-	-	-	-
C. Fondos Distintos de Aportaciones	-	-	-	-	-	-
D. Transferencias, Asignaciones, Subsidios y Subvenciones, y Pensiones y Jubilaciones	-	-	-	-	-	-
E. Otras Transferencias Federales Etiquetadas	-	-	-	-	-	-
<b>3. Ingresos Derivados de Financiamientos</b>	<b>-</b>	<b>-</b>	<b>-</b>	<b>-</b>	<b>-</b>	<b>-</b>
A. Ingresos Derivados de Financiamientos	-	-	-	-	-	-
<b>4. Total de Ingresos Proyectados</b>	<b>13,627,531</b>	<b>14,172,632</b>	<b>14,739,538</b>	<b>15,329,119</b>	<b>15,942,284</b>	<b>16,579,975</b>

Datos Informativos

- Ingresos Derivados de Financiamientos con Fuente de Pago de Recursos de Libre Disposición
- Ingresos Derivados de Financiamientos con Fuente de Pago de Transferencias Federales Etiquetadas
- Ingresos Derivados de Financiamiento ( 3= 1+2 )

INSTITUTO PARA LA PROTECCION DE PERSONAS DEFENSORAS DE DERECHOS HUMANOS Y PERIODISTAS						
Proyecciones de Egresos - LDF						
(PESOS)						
(CIFRAS NOMINALES)						
Concepto	2026	2027	2028	2029	2030	2031
<b>1. Gasto No Etiquetado (1=A+B+C+D+E+F+G+H+I)</b>	<b>13,627,531</b>	<b>14,172,632</b>	<b>14,739,538</b>	<b>15,329,119</b>	<b>15,942,284</b>	<b>16,579,975</b>
A. Servicios Personales	9,422,987	9,799,906	10,191,903	10,599,579	11,023,562	11,464,504
B. Materiales y Suministros	650,590	676,614	703,678	731,825	761,098	791,542
C. Servicios Generales	1,745,822.00	1,815,655	1,888,281	1,963,812	2,042,365	2,124,059
D. Transferencias, Asignaciones, Subsidios y Otras Ayudas	1,808,132.00	1,880,457	1,955,676	2,033,903	2,115,259	2,199,869
E. Bienes Mueble, Inmuebles e Intangibles	-	-	-	-	-	-
F. Inversión Pública	-	-	-	-	-	-
G. Inversiones Financieras y Otras Provisiones	-	-	-	-	-	-
H. Participaciones y Aportaciones	-	-	-	-	-	-
I. Deuda Pública	-	-	-	-	-	-
<b>2. Gasto Etiquetado (2=A+B+C+D+E+F+G+H+I)</b>	<b>-</b>	<b>-</b>	<b>-</b>	<b>-</b>	<b>-</b>	<b>-</b>
A. Servicios Personales	-	-	-	-	-	-
B. Materiales y Suministros	-	-	-	-	-	-
C. Servicios Generales	-	-	-	-	-	-
D. Transferencias, Asignaciones, Subsidios y Otras Ayudas	-	-	-	-	-	-
E. Bienes Mueble, Inmuebles e Intangibles	-	-	-	-	-	-
F. Inversión Pública	-	-	-	-	-	-
G. Inversiones Financieras y Otras Provisiones	-	-	-	-	-	-
H. Participaciones y Aportaciones	-	-	-	-	-	-
I. Deuda Pública	-	-	-	-	-	-
<b>3. Total de Egresos Proyectados (3=1+2)</b>	<b>13,627,531.00</b>	<b>14,172,632.24</b>	<b>14,739,537.53</b>	<b>15,329,119.03</b>	<b>15,942,283.79</b>	<b>16,579,975.14</b>



**NOTAS DE DISCIPLINA FINANCIERA  
AL 31 DE MARZO DE 2026**

**1. Balance Presupuestario de Recursos Disponibles Negativo**

Se informará:

- a) Acciones para recuperar el Balance Presupuestario de Recursos Disponibles Sostenible.

**NO APLICA**

*Fundamento Artículo 6 y 19 LDF*

**Artículo 6.-** El Gasto total propuesto por el Ejecutivo de la Entidad Federativa en el proyecto de Presupuesto de Egresos, aquél que apruebe la Legislatura local y el que se ejerza en el año fiscal, deberá contribuir a un Balance presupuestario sostenible.

Las Entidades Federativas deberán generar Balances presupuestarios sostenibles. Se cumple con esta premisa, cuando al final del ejercicio fiscal y bajo el momento contable devengado, dicho balance sea mayor o igual a cero. Igualmente, el Balance presupuestario de recursos disponibles es sostenible, cuando al final del ejercicio fiscal y bajo el momento contable devengado, dicho balance sea mayor o igual a cero. El Financiamiento Neto que, en su caso se contrate por parte de la Entidad Federativa y se utilice para el cálculo del Balance presupuestario de recursos disponibles sostenible, deberá estar dentro del Techo de Financiamiento Neto que resulte de la aplicación del Sistema de Alertas, de acuerdo con el artículo 46 de esta Ley.

Debido a razones excepcionales, las iniciativas de Ley de Ingresos y de Presupuesto de Egresos podrán prever un Balance presupuestario de recursos disponibles negativo. En estos casos, el Ejecutivo de la Entidad Federativa, deberá dar cuenta a la Legislatura local de los siguientes aspectos:

- I. Las razones excepcionales que justifican el Balance presupuestario de recursos disponibles negativo, conforme a lo dispuesto en el siguiente artículo;
- II. Las fuentes de recursos necesarias y el monto específico para cubrir el Balance presupuestario de recursos disponibles negativo, y
- III. El número de ejercicios fiscales y las acciones requeridas para que dicho Balance presupuestario de recursos disponibles negativo sea eliminado y se restablezca el Balance presupuestario de recursos disponibles sostenible.

El Ejecutivo de la Entidad Federativa, a través de la secretaría de finanzas o su equivalente, reportará en informes trimestrales y en la Cuenta Pública que entregue a la Legislatura local y a través de su página oficial de Internet, el avance de las acciones, hasta en tanto se recupere el presupuesto sostenible de recursos disponibles.

En caso de que la Legislatura local modifique la Ley de Ingresos y el Presupuesto de Egresos de tal manera que genere un Balance presupuestario de recursos disponibles negativo, deberá motivar su decisión sujetándose a las fracciones I y II de este artículo. A partir de la aprobación del Balance presupuestario de recursos disponibles negativo a que se refiere este párrafo, el Ejecutivo de la Entidad Federativa deberá dar cumplimiento a lo previsto en la fracción III y el párrafo anterior de este artículo.

**Artículo 19.-** El Gasto total propuesto por el Ayuntamiento del Municipio en el proyecto de Presupuesto de Egresos, el aprobado y el que se ejerza en el año fiscal, deberán contribuir al Balance presupuestario sostenible.

El Ayuntamiento del Municipio deberá generar Balances presupuestarios sostenibles. Se considerará que el Balance presupuestario cumple con el principio de sostenibilidad, cuando al final del ejercicio fiscal y bajo el momento contable devengado, dicho balance sea mayor o igual a cero. Igualmente, el Balance presupuestario de recursos disponibles es sostenible, cuando al final del ejercicio y bajo el momento contable devengado, dicho balance sea mayor o igual a cero. El Financiamiento Neto que, en su caso, se contrate por parte del Municipio y se utilice para el cálculo del Balance presupuestario de recursos disponibles sostenible, deberá estar dentro del Techo de Financiamiento Neto que resulte de la aplicación del Sistema de Alertas, de acuerdo con el artículo 46 de esta Ley.

Debido a las razones excepcionales a que se refiere el artículo 7 de esta Ley, la Legislatura local podrá aprobar un Balance presupuestario de recursos disponibles negativo para el Municipio respectivo. Para tal efecto, el tesorero municipal o su equivalente, será responsable de cumplir lo previsto en el artículo 6, párrafo tercero a quinto de esta Ley.

**2. Aumento o creación de nuevo Gasto**

Se informará:

- a) Fuente de Ingresos del aumento o creación del Gasto no Etiquetado.
- b) Fuente de Ingresos del aumento o creación del Gasto Etiquetado.

CREACIÓN O AUMENTO DE GASTO				
FUENTE	COG	AMPLIACION	MODIFICADO	TOTAL
<b>110101</b>		<b>77.93</b>		<b>77.93</b>
	<b>3000</b>	<b>77.93</b>		<b>77.93</b>
	3410	77.93		77.93
<b>150101</b>		<b>172,848.49</b>	<b>- 2.16</b>	<b>172,846.33</b>
	<b>1000</b>	-	-	-
	113000	-	- 34,285.50	- 34,285.50
	121000	-	37,279.59	37,279.59
	132000	-	-	-
	134000	-	- 2,994.09	- 2,994.09
	141000	-	- 5,477.42	- 5,477.42
	142000	-	5,477.42	5,477.42
	<b>2000</b>	<b>32,453.28</b>	<b>7,230.80</b>	<b>39,684.08</b>
	211000	-	1,277.92	1,277.92
	212000	-	1,899.00	1,899.00
	214000	-	5,997.08	5,997.08
	215000	2,453.28	5,920.00	8,373.28
	216000	-	-	-
	221000	-	-	-
	246000	-	3,683.16	3,683.16
	253000	-	- 44.38	- 44.38
	261000	30,000.00	- 1,120.00	28,880.00
	271000	-	-	-
	282000	-	- 6,000.00	- 6,000.00
	283000	-	-	-
	292000	-	524.08	524.08
	293000	-	- 4,906.06	- 4,906.06
	294000	-	-	-
	296000	-	-	-
	<b>3000</b>	<b>127,791.16</b>	<b>97,767.04</b>	<b>225,558.20</b>
	311000	3,213.00	- 8,900.37	- 5,687.37
	313000	3,315.00	- 76.24	3,238.76
	314000	-	-	-
	315000	998.00	-	998.00
	317000	15,000.00	4,991.30	19,991.30
	318000	-	941.85	941.85
	322000	-	2,028.09	2,028.09
	323000	-	585.61	585.61
	331000	76,000.00	96,093.00	172,093.00
	333000	-	1,350.00	1,350.00
	336000	-	3,554.00	3,554.00
	339000	-	-	-
	341000	604.16	- 2.16	602.00
	344000	-	-	-
	345000	-	- 2,882.01	- 2,882.01
	351000	-	- 784.00	- 784.00
	355000	-	-	-
	358000	-	970.00	970.00
	371000	-	- 210.00	- 210.00
	375000	-	- 3,032.03	- 3,032.03
	379000	-	-	-
	383000	-	-	-
	392000	-	1,592.00	1,592.00
	398000	28,661.00	1,548.00	30,209.00
	<b>4000</b>	<b>11,766.56</b>	-	<b>11,766.56</b>
	441000	11,766.56	-	11,766.56
	<b>5000</b>	<b>837.49</b>	<b>- 105,000.00</b>	<b>- 104,162.51</b>
	597000	837.49	- 105,000.00	- 104,162.51
<b>TOTAL</b>		<b>172,926.42</b>	<b>- 2.16</b>	<b>172,924.26</b>

La columna "Ampliación" en la fuente "110101" refleja el total de intereses ganados en las cuentas bancarias de operación. La columna "Ampliación" en la fuente "150101" refleja el importe de la economía del ejercicio 2025. La columna "Modificado" en la fuente "150101" refleja el total de ampliaciones y reducciones internas del ejercicio actual por Clasificador de Objeto del Gasto acumulado al primer trimestre 2026.

**Artículo 8.-** Toda propuesta de aumento o creación de gasto del Presupuesto de Egresos, deberá acompañarse con la correspondiente fuente de ingresos distinta al Financiamiento, o compensarse con reducciones en otras previsiones de gasto.

No procederá pago alguno que no esté comprendido en el Presupuesto de Egresos, determinado por ley posterior o con cargo a Ingresos excedentes. La Entidad Federativa deberá revelar en la cuenta pública y en los informes que periódicamente entreguen a la Legislatura local, la fuente de ingresos con la que se haya pagado el nuevo gasto, distinguiendo el Gasto etiquetado y no etiquetado.

**Artículo 21.-** Los Municipios y sus Entes Públicos deberán observar las disposiciones establecidas en los artículos 8, 10, 11, 14, 15 y 17 de esta Ley.

Adicionalmente, los Municipios y sus Entes Públicos deberán observar lo previsto en el artículo 13 de esta Ley. Lo anterior, con excepción de la fracción III, segundo párrafo de dicho artículo, la cual sólo será aplicable para los Municipios de más de 200,000 habitantes, de acuerdo con el último censo o conteo de población que publique el Instituto Nacional de Estadística y Geografía.

Las autorizaciones a las que se hace mención en dichos artículos serán realizadas por las autoridades municipales competentes

### **3. Pasivo Circulante al Cierre del Ejercicio (ESF-12)**

**Se informará solo al 31 de diciembre**

*Fundamento Artículo 13 VIII y 21 LDF*

**Artículo 13.-** Una vez aprobado el Presupuesto de Egresos, para el ejercicio del gasto, las Entidades Federativas deberán observar las disposiciones siguientes:

**VIII.** Una vez concluida la vigencia del Presupuesto de Egresos, sólo procederá realizar pagos con base en dicho presupuesto, por los conceptos efectivamente devengados en el año que corresponda y que se hubieren registrado en el informe de cuentas por pagar y que integran el pasivo circulante al cierre del ejercicio. En el caso de las Transferencias federales etiquetadas se estará a lo dispuesto en el artículo 17 de esta Ley.

**Artículo 21.-** Los Municipios y sus Entes Públicos deberán observar las disposiciones establecidas en los artículos 8, 10, 11, 14, 15 y 17 de esta Ley.

Adicionalmente, los Municipios y sus Entes Públicos deberán observar lo previsto en el artículo 13 de esta Ley. Lo anterior, con excepción de la fracción III, segundo párrafo de dicho artículo, la cual sólo será aplicable para los Municipios de más de 200,000 habitantes, de acuerdo con el último censo o conteo de población que publique el Instituto Nacional de Estadística y Geografía.

Las autorizaciones a las que se hace mención en dichos artículos serán realizadas por las autoridades municipales competentes

### **4. Deuda Pública y Obligaciones**

Se revelará:

- a) La información detallada de cada Financiamiento u Obligación contraída en los términos del Título Tercero Capítulo Uno de la Ley de Disciplina Financiera de las Entidades Federativas y Municipios, incluyendo como mínimo, el importe, tasa, plazo, comisiones y demás accesorios pactados.

**NO APLICA**

*Fundamento Artículo 25 LDF*

**Artículo 25.-** Los Entes Públicos estarán obligados a contratar los Financiamientos y Obligaciones a su cargo bajo las mejores condiciones de mercado.

Una vez celebrados los instrumentos jurídicos relativos, a más tardar 10 días posteriores a la inscripción en el Registro Público Único, el Ente Público deberá publicar en su página oficial de Internet dichos instrumentos. Asimismo, el Ente Público presentará en los informes trimestrales a que se refiere la Ley General de Contabilidad Gubernamental y en su respectiva cuenta pública, la información detallada de cada Financiamiento u Obligación contraída en los términos de este Capítulo, incluyendo como mínimo, el importe, tasa, plazo, comisiones y demás accesorios pactados.

## 5. Obligaciones a Corto Plazo

Se revelará:

a) La información detallada de las Obligaciones a corto plazo contraídas en los términos del Título Tercero Capítulo Uno de la Ley de Disciplina Financiera de las Entidades Federativas y Municipios, incluyendo por lo menos importe, tasas, plazo, comisiones y cualquier costo relacionado, así mismo se deberá incluir la tasa efectiva.

**NO APLICA**

*Fundamento Artículo 31 LDF*

**Artículo 31.-** Los recursos derivados de las Obligaciones a corto plazo deberán ser destinados exclusivamente a cubrir necesidades de corto plazo, entendiendo dichas necesidades como insuficiencias de liquidez de carácter temporal.

Las Entidades Federativas y los Municipios presentarán en los informes periódicos a que se refiere la Ley General de Contabilidad Gubernamental y en su respectiva cuenta pública, la información detallada de las Obligaciones a corto plazo contraídas en los términos del presente Capítulo, incluyendo por lo menos importe, tasas, plazo, comisiones y cualquier costo relacionado. Adicionalmente, deberá incluir la tasa efectiva de las Obligaciones a corto plazo a que hace referencia el artículo 26, fracción IV, calculada conforme a la metodología que para tal efecto emita la Secretaría.

## 6. Evaluación de Cumplimiento

Se revelará:

a) La información relativa al cumplimiento de los convenios de Deuda Garantizada.

**NO APLICA**

*Fundamento Artículo 40 LDF*

**Artículo 40.-** La Secretaría realizará periódicamente la evaluación del cumplimiento de las obligaciones específicas de responsabilidad hacendaria a cargo de los Estados; a su vez, los Estados realizarán dicha evaluación de las obligaciones a cargo de los Municipios, en términos de lo establecido en los propios convenios. Para ello, los Estados y Municipios enviarán trimestralmente a la Secretaría y al Estado, respectivamente, la información que se especifique en el convenio correspondiente para efectos de la evaluación periódica de cumplimiento. En todo caso, el Estado, a través de la secretaría de finanzas o su equivalente, deberá remitir la evaluación correspondiente de cada Municipio a la Secretaría.

Los Estados y Municipios serán plenamente responsables de la validez y exactitud de la documentación e información que respectivamente entreguen para realizar la evaluación del cumplimiento referida en el párrafo anterior. La Secretaría y los Estados deberán publicar, a través de su respectiva página oficial de Internet, el resultado de las evaluaciones que realicen en términos de este artículo. Adicionalmente, los Estados y Municipios deberán incluir en un apartado de su respectiva cuenta pública y en los informes que periódicamente entreguen a la Legislatura local, la información relativa al cumplimiento de los convenios.

Bajo protesta de decir verdad declaramos que los Estados Financieros y sus Notas, son razonablemente correctos y son responsabilidad del emisor

DRA. JHENNY JUDITH BERNAL  
ARELLANO

DIRECTORA GENERAL

LCPF. CRISTIÁN ALBERTO ACOSTA  
PADILLA

COORDINADOR GENERAL  
ADMINISTRATIVO

CP. MARÍA CLARISA ACOSTA LOPEZ

CONTADOR